

COMERCIAL BATISTA

FRANCISCO ANTONIO BATISTA CNPJ: 27.605.903/0001-52
ROD. ANTONIO ADIL DE MENDONCA, NÚMERO 133, CEP 63.502-705, BAIRRO FOMENTO, IGUATU-CE
cbdistribuidora2021@gmail.com (88) 2143-1290 (88) 9.9624-3540



NOME DE FANTASIA: COMERCIAL BATISTA

NOME EMPRESARIAL: FRANCISCO ANTONIO BATISTA

NÚMERO DE INSCRIÇÃO (CNPJ): 27.605.903/0001-52 **INSCRIÇÃO ESTADUAL (CGF):** 07.027241-7 **INSCRIÇÃO MUNICIPAL:** 00006550446

PORTE: EMPRESA DE PEQUENO PORTE (EPP)

LOGRADOURO: ROD. ANTONIO ADIL DE MENDONCA, NÚMERO 133, CEP 63.502-705, BAIRRO FOMENTO, IGUATU-CE

ENDEREÇO ELETRÔNICO: cbdistribuidora2021@gmail.com **TELEFONE:** (88) 2143-1290 **CELULAR:** (88) 9.9624-3540

DADOS BANCARIOS: BANCO DO BRASIL AGÊNCIA 0122-8 CONTA-CORRENTE N° 58.176-3

REPRESENTANTE LEGAL: FRANCISCO ANTONIO BATISTA, EMPRESÁRIO, CPF N° 624.568633-48, IDENTIDADE/RG N° 20162748277 ORGÃO EMISSOR SSPDS CE, NATURAL DE JUCÁS-CE, NACIONALIDADE BRASILEIRO, DATA DE NASCIMENTO 02/10/1968, SOLTEIRO, DOMICILIADO NA RUA PEDRO GOMES ARAÚJO, N° 60, BAIRRO TABOLEIRO, CEP 635000-284, IGUATU-CE.

PROPOSTA DE PREÇO AJUSTADA

PREGÃO ELETRÔNICO N° 2023.03.27.01PE -SRP

PROCESSO ADMINISTRATIVO N° 2023.03.27.01

PREFEITURA MUNICIPAL DE Jijoca de Jericoacoara - Ceará

OBJETO: REGISTRO DE PREÇOS PARA FUTURAS E EVENTUAIS AQUISIÇÕES DE FÓRMULAS INFANTIS, SUPLEMENTOS ALIMENTARES E DIETAS ENTERAIS, PARA ATENDER AS DEMANDAS NUTRICIONAIS DE PACIENTES COM RESTRIÇÃO ALIMENTAR DA SECRETARIA DE SAÚDE DO MUNICÍPIO DE JIJOCA DE JERICOACOARA/CE

ITEM	DESCRIÇÃO DO ITEM / PRODUTO	UNIDADE	QUANTIDADE	MARCA E/OU FABRICANTE	VALOR UNITARIO (R\$)	VALOR TOTAL (R\$)
2	FÓRMULA INFANTIL PARA LACTENTES ANTI-REGURGITAÇÃO COM AGENTE ESPESSANTE. INDICADA PARA REDUÇÃO DOS EPISÓDIOS DE REGURGITAÇÃO, PROPORCIONANDO MAIS CONFORTO AO LACTENTE E AOS SEUS FAMILIARES. SEM GLÚTEN, MÍNIMO DE 400 GRAMAS.	UND	100	DANONE	R\$ 66,55	R\$ 6.655,00
3	LEITE EM PÓ-FÓRMULA INFANTIL, 0 A 6 MESES. CONTÉM DHA, ARA E NUCLEOTÍDEOS. CARBOIDRATOS: 100% LACTOSE, CONCENTRADO PROTEICO DE SORO DE LEITE, OLEINA DE PALMA, LEITE DESNATADO, ÓLEO DE CANOLA, ÓLEO DE PALMISTE, ÓLEO DE MILHO, SAIS MINERAIS (CITRATO DE CÁLCIO, CLORETO DE POTÁSSIO, CLORETO DE MAGNÉSIO, CITRATO DE SÓDIO, SULFATO FERROSO, SULFATO DE ZINCO, SULFATO DE COBRE, IODETO DE POTÁSSIO, SULFATO DE MANGANÊS, SELENATO DE SÓDIO), VITAMINAS(VITAMINA C, NIACINA, VITAMINA E, PANTOTENATO DE CÁLCIO, VITAMINA A, VITAMINA B6, VITAMINA B1, VITAMINA D, VITAMINA B2, ÁCIDO FÓLICO, VITAMINA K, BIOTINA), ÓLEO DE PEIXE, LECITINA DE SOJA, ÁCIDO GRAXO ARAQUIDÔNICO, L-ARGININA, L-CARNITINA, NUCLEOTÍDEOS, TAURINA BITARTARATO DE COLINA, INOSITOL, L- HISTIDINA. SEM GLÚTEN. MÍNIMO DE 400 GRAMAS.	UND	200	DANONE	R\$ 56,88	R\$ 11.376,00

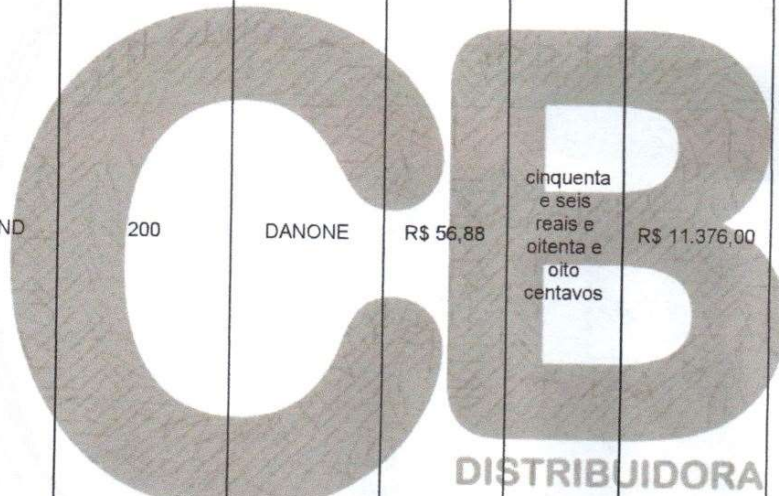

A

10

COMERCIAL BATISTA

FRANCISCO ANTONIO BATISTA CNPJ: 27.605.903/0001-52

ROD. ANTONIO ADIL DE MENDONCA, NÚMERO 133, CEP 63.502-705, BAIRRO FOMENTO, IGUAÇU-CE
 cbdistribuidora2021@gmail.com (88) 2143-1290 (88) 9.9624-3540



4	FORMULA INFANTIL PARA LACTENTES DOS 6 MESES AOS 12 MESES, CONTEM DHA, ARA E NUCLEOTÍDEOS. INGREDIENTES: LACTOSE, LEITE DESNATADO, CONCENTRADO PROTEICO DE SORO DO LEITE, OLEINA DE PALMA, ÓLEO DE CANOLA, ÓLEO DE PALMISTE, ÓLEO DE MILHO, SAIS MINERAIS (CITRATO DE CÁLCIO, SULFATO FERROSO, SULFATO DE ZINCO, SULFATO DE COBRE, IODETO DE POTÁSSIO), LECITINA DE SOJA, VITAMINAS (VITAMINA C, NIACINA, VITAMINA E, PANTOTENATO DE CÁLCIO, VITAMINA A, VITAMINA B6, VITAMINA B1, VITAMINA D, VITAMINA B2, ÁCIDO FÓLICO, VITAMINA K, BIOTINA, VITAMINA B12), ÓLEO DE PEIXE, CULTURA DE LACTOBACILLUS E BIFIDUS. SEM GLÚTEN. MÍNIMO DE 400 GRAMAS.	UND	200	DANONE	R\$ 86,91	oitenta e seis reais e noventa e um centavos	R\$ 17.382,00	dezessete mil, trezentos e oitenta e dois reais
6	LEITE EM PÓ – FÓRMULA INFANTIL DE SEGUIMENTO PARA LACTENTES DE 6 A 12 MESES, COM PROTEÍNA OTIMIZADA, PREBIÓTICOS, DHA, ARA E NUCLEOTÍDEOS. INDICADO PARA O TRATAMENTO DIETÉTICO DA OBSTIPAÇÃO INTESTINAL. QUANTIDADE MÍNIMA DE 400 GRAMAS.	UND	100	DANONE	R\$ 105,91	cento e cinco reais e noventa e um centavos	R\$ 10.591,00	dez mil, quinhentos e noventa e um reais
7	FÓRMULA INFANTIL PARA LACTENTES DE 0 A 12 MESES, ISENTA DE LACTOSE. FORMULA INFANTIL DE PARTIDA DE SEGUIMENTO, DESTINADA A NECESSIDADES DIETOTERÁPICAS COM RESTRIÇÃO DE LACTOSE. PRODUTO COM DHA, ARA, NUCLEOTÍDEOS E PROTEÍNAS LÁCTEAS. QUANTIDADE MÍNIMA DE 400 GRAMAS.	UND	300	DANONE	R\$ 111,24	cento e onze reais e vinte e quatro centavos	R\$ 33.372,00	trinta e três mil, trezentos e setenta e dois reais
8	FÓRMULA INFANTIL PARA LACTENTES DE 0 A 6 MESES, INGREDIENTES: MALTODEXTRINA, LEITE DE VACA DESNATADO(FONTE PROTEICA), OLEINA DE PALMA, ÓLEO DE PALMISTE, ÓLEO DE CANOLA, ÓLEO DE MILHO, LECITINA DE SOJA, VITAMINAS (VITAMINA C, TAURINA, VITAMINA E, VITAMINA PP, PANTOTEONATO DE CÁLCIO, VITAMINA A, VITAMINA B6, VITAMINA B1, VITAMINA D3, VITAMINA B2, ÁCIDO FÓLICO, VITAMINA K1, BIOTINA, VITAMINA B12), MINERAIS (SULFATO FERROSO, SULFATO DE ZINCO, SULFATO DE COBRE, IODETO DE POTÁSSIO). SEM GLÚTEN. QUANTIDADE MÍNIMA DE 400 GRAMAS	UND	600	DANONE	R\$ 48,48	quarenta e oito reais e quarenta e oito centavos	R\$ 29.088,00	vinte e nove mil e oitenta e oito reais

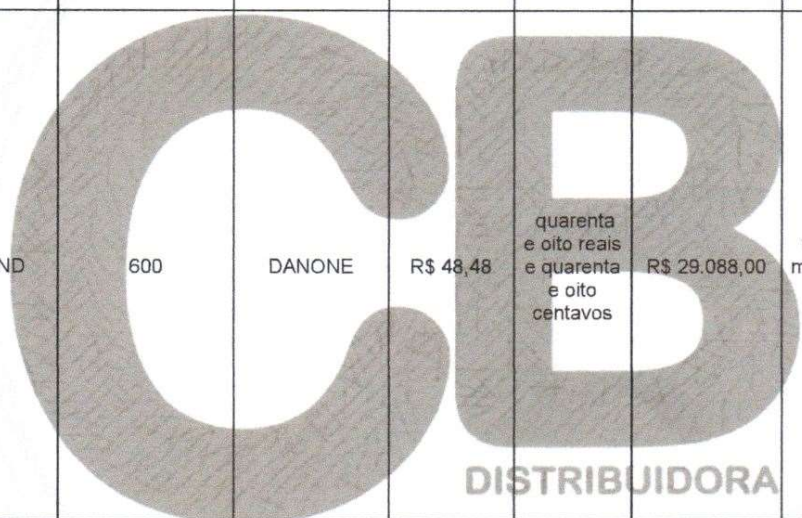

A *NP*

COMERCIAL BATISTA

FRANCISCO ANTONIO BATISTA CNPJ: 27.605.903/0001-52

- ROD. ANTONIO ADIL DE MENDONÇA, NÚMERO 133, CEP 63.502-705, BAIRRO FOMENTO, IGUAÇU-CE
cbdistribuidora2021@gmail.com (88) 2143-1290 (88) 9.9624-3540



9	FÓRMULA INFANTIL PARA LACTENTES DE 6 MESES AOS 12 MESES. INGREDIENTES: LEITE DE VACA DESNATADO (FONTE PROTEICA), MALTODEXTRINA, OLEINA DE PALMA, ÓLEO DE PALMISTE, ÓLEO DE CANOLA, ÓLEO DE MILHO, MINERAIS (SULFATO FERROSO, SULFATO DE ZINCO, SULFATO DE COBRE, IODETO DE POTÁSSIO), LECITINA DE SOJA, VITAMINAS (VITAMINA C, VITAMINA PP, VITAMINA E, PANTOTONATO DE CÁLCIO, VITAMINA A, VITAMINA B6, VITAMINA B1, VITAMINA D3, VITAMINA B2, ÁCIDO FÓLICO, VITAMINA K1, BIOTINA, VITAMINA B12). SEM GLÚTEN. QUANTIDADE MÍNIMA DE 400 GRAMAS.	UND	600	DANONE	R\$ 48,40	quarenta e oito reais e quarenta centavos	R\$ 29.040,00	vinte e nove mil e quarenta reais
10	FÓRMULA INFANTIL DE PARTIDA, 0 A 6 MESES, CONTEM PREBIÓTICOS, DHA, ARA, COM PROTEÍNAS LACTEAS COM RELAÇÃO CASEÍNA/PROTEÍNAS DO SORO 40:60 MIX COM 98% DAS GORDURAS DE ORIGEM VEGETAL DE ÓTIMA DIGESTIBILIDADE. ACRESCIDA DE PREBIÓTICOS (GOS E FOS) CONTIDOS NO LEITE COM INTUÍTO DE REFORÇAR A IMUNIDADE DOS LACTENTES. SEM GLÚTEN. QUANTIDADE MÍNIMA DE 400 GRAMAS.	UND	1200	DANONE	R\$ 43,45	quarenta e três reais e quarenta e cinco centavos	R\$ 52.140,00	cinquenta e dois mil, cento e quarenta reais
11	FÓRMULA INFANTIL DE SEGUIMENTO, ENRIQUECIDA COM FERRO, PARA LACTENTES A PARTIR DOS 06 MESES DE VIDA CONTENDO, NECESSARIAMENTE, PREBIÓTICOS, DHA, ARA E NUCLEÓTIdeos, LACTOSE E MALTODEXTRINA, FIBRAS ALIMENTARES. MÍNIMO DE 400 GRAMAS.	UND	600	DANONE	R\$ 46,08	quarenta e seis reais e oito centavos	R\$ 27.648,00	vinte e sete mil, seiscentos e quarenta e oito reais
12	FÓRMULA INFANTIL INDICADA PARA ALIMENTAÇÃO DE LACTENTES NA PREVENÇÃO DE ALERGIAS ALIMENTARES, DEVENDO CONTER PREBIÓTICOS, NUCLEÓTIdeos, DHA, ARA. ISENTO DE GLÚTEN. MÍNIMO DE 400 GRAMAS.	UND	200	DANONE	R\$ 56,21	cinquenta e seis reais e vinte e um centavos	R\$ 11.242,00	onze mil, duzentos e quarenta e dois reais
14	FÓRMULA INFANTIL À BASE DE PROTEÍNA ISOLADA DE SOJA, EM PÓ. ISENTA DE SACAROSE, LACTOSE, PROTEÍNAS LÁCTEAS E GLÚTEN, QUE ATENDA AOS PADRÕES DO CODEX ALIMENTARIUS FAO/OMS. INDICADO PARA CRIANÇAS A PARTIR DE 1 ANO, ADULTOS E IDOSOS COM INTOLERÂNCIA À LACTOSE. MÍNIMO DE 300 GRAMAS.	UND	400	DANONE	R\$ 41,52	quarenta e um reais e cinquenta e dois centavos	R\$ 16.608,00	dezesseis mil, seiscentos e oito reais

DISTRIBUIDORA

A

AD

COMERCIAL BATISTA

FRANCISCO ANTONIO BATISTA CNPJ: 27.605.903/0001-52

ROD. ANTONIO ADIL DE MENDONCA, NÚMERO 133, CEP 63.502-705, BAIRRO FOMENTO, IGUAÇU-CE
 cbdistribuidora2021@gmail.com (88) 2143-1290 (88) 9.9624-3540



15	FÓRMULA ALIMENTAR INFANTIL DE 01 A 10 ANOS EM PÓ PARA USO ENTERAL OU ORAL, NUTRIÇÃO COMPLETA E BALANCEADA (NORMOCALÓRICO 1,0 KCAL/ML) E NORMOPROTÉICO (NA DILUIÇÃO PADRÃO), COM (ÔMEGA 6 E ÔMEGA 3), ESPECIALMENTE DESENVOLVIDA PARA ATENDER ÀS NECESSIDADES DE CRIANÇAS DE 01 A 10 ANOS. CONTRIBUI PARA RECUPERAÇÃO NUTRICIONAL DE CRIANÇAS DEBILITADAS. MÍNIMO DE 380 GRAMAS.	UND	720	NESTLÉ	R\$ 82,65	oitenta e dois reais e sessenta e cinco centavos	R\$ 59.508,00	cinquenta e nove mil, quinhentos e oito reais
16	SUPLEMENTO ORAL PÓ DESTINADO A DIVERSOS TIPOS DE USUÁRIOS, COMO: IDOSOS, PACIENTES IDOSOS, SUPLEMENTAÇÃO DE NUTRIÇÃO ENTERAL, SUPLEMENTAÇÃO ORAL, HIPERCALÓRICO, HIPERPROTEICO, COM FIBRAS, SEM GLÚTEN. INDICADO PARA CAQUEXIA, DESNUTRIÇÃO, GANHO DE PESO, FALTA DE APETITE, OSTEOPOROSE, PRÉ-CIRÚRGICO, PÓS CIRÚRGICO. SEM GLÚTEN. QUANTIDADE MÍNIMA DE 370 GRAMAS.	UND	200	NESTLÉ	R\$ 106,67	cento e seis reais e sessenta e sete centavos	R\$ 21.334,00	vinte e um mil, trezentos e trinta e quatro reais
17	DIETA ENTERAL LÍQUIDA NUTRICIONALMENTE COMPLETA, POLIMÉRICA, HIPERCALÓRICA, DENSIDADE CALÓRICA 1.5 KCAL, (17 A 20%) DE PROTEÍNA HIPERPROTEICA, COM FIBRAS, ISENTA DE GLÚTEN, SACAROSE E LACTOSE, SISTEMA FECHADO. EMBALAGEM COM O MÍNIMO DE 1000 ML.	UND	720	DANONE	R\$ 51,34	cinquenta e um reais e trinta e quatro centavos	R\$ 36.964,80	trinta e seis mil, novecentos e sessenta e quatro reais e oitenta centavos
18	FORMULA INFANTIL ELEMENTAR EM PÓ, PARA ALIMENTAÇÃO ORAL E OU ENTERAL DE LACTENTES DESDE O NASCIMENTO DESTINADA A NECESSIDADES DIETOTERAPÉUTICAS ESPECÍFICAS COM RESTRIÇÃO DE LACTOSE. DEVE SER A BASE DE AMINOÁCIDOS LIVRES, SER NUTRICIONALMENTE COMPLETA, CONTER LC PUFAS. QUANTIDADE MÍNIMA DE 400 GRAMAS.	UND	150	DANONE	R\$ 364,27	trezentos e sessenta e quatro reais e vinte e sete centavos	R\$ 54.640,50	cinquenta e quatro mil, seiscentos e quarenta reais e cinquenta centavos
19	DIETA ENTERAL LÍQUIDA POLIMÉRICA PARA CICATRIZAÇÃO DE ÚLCERAS POR PRESSÃO, NORMOCALÓRICA E HIPERPROTEICA, COM TCM. SUPLEMENTADA COM ARGININA NO MÍNIMO DE 10%. ISENTA DE SACAROSE, LACTOSE E GLÚTEN. APRESENTAÇÃO EM SISTEMA FECHADO. QUANTIDADE MÍNIMA DE 1000ML.	UND	100	DANONE	R\$ 104,88	cento e quatro reais e oitenta e oito centavos	R\$ 10.488,00	dez mil, quatrocentos e oitenta e oito reais



(Handwritten signatures)

COMERCIAL BATISTA

FRANCISCO ANTONIO BATISTA CNPJ: 27.605.903/0001-52 N.º 799
 ROD. ANTONIO ADIL DE MENDONCA, NÚMERO 133, CEP 63.502-705, BAIRRO FOMENTO IGUAÇU-CE
 cbdistribuidora2021@gmail.com (88) 2143-1290 (88) 9.9624-3540



21	DIETA SEMI ELEMENTAR PARA NUTRIÇÃO ENTERAL, A BASE PEPTÍDEOS, IMUNOMODULADORA (COM GLUTAMINA, ARGININA E ÔMEGA 3). HIPERCALÓRICA (MÍNIMO DE 1.5 KCAL/ML) E HIPERPROTEICA (20 A 25% DE PROTEÍNA). COM 50% DE HIDROLISADO PROTEICO. LÍPIDEO MÍNIMO DE 50% DE TCM. OSMALALIDADE ARÉ 550 MOSM/KG DE ÁGUA. SEM SABOR. ISENTA DE GLÚTEN. APRESENTAÇÃO LÍQUIDA EMBALAGEM DE 1000ML.	UND	100	DANONE	R\$ 97,35	noventa e sete reais e trinta e cinco centavos	R\$ 9.735,00	nove mil, setecentos e trinta e cinco reais
22	DIETA POLIMÉRICA PARA NUTRIÇÃO ENTERAL, PARA CONTROLE GLICÊMICO. DENSIDADE ENERGÉTICA DE 1,5 KCAL/ML, HIPERPROTEICA, PROTEÍNA (17 A 25%), COM BAIXO TEOR GORDURAS SATURADAS E NO MÍNIMO 20% DO VCT EM LÍPÍDEOS COMPOSTO POR ÁCIDOS GRAXOS MONOINSATURADOS. ATÉ 1000 MG DE SÓDIO POR 1000 KCAL E MÍNIMO DE 10G DE FIBRAS EM 1000 KCAL. OSMOLALIDADE 300 A 400 MOSM/L. ISENTO DE SACAROSE, LACTOSE E GLÚTEN. APRESENTAÇÃO LÍQUIDA EM EMBALAGEM DE 1000ML.	UND	400	DANONE	R\$ 126,75	cento e vinte e seis reais e setenta e cinco centavos	R\$ 50.700,00	cinquenta mil e setecentos reais
23	MÓDULO DE SIMBIÓTICO (LACTOBACILOS + FIBRAS SOLÚVEIS) INDICADO PARA DIARRÉIA OU CONSTIPAÇÃO INTESTINAL. INDICADO PARA NUTRIÇÃO ENTERAL OU ORAL. INSETO DE GLÚTEN. APRESENTAÇÃO EM PÓ, SACHE DE 6G.	UND	50	SIMBIOFLORA	R\$ 10,65	dez reais e sessenta e cinco centavos	R\$ 532,50	quinhentos e trinta e dois reais e cinquenta centavos
24	DIETA ENTERAL MÓDULO DE NUTRIENTES DE TRIGLICERÍDEOS DE CADEIA MÉDIA COM AGE (ÁCIDOS GRAXOS ESSENCIAIS) PARA DIETA ENTERAL OU ORAL, AUMENTA O APORTE CALÓRICO E AUXILIA NO CONTROLE DO COLESTEROL. EMULSÃO DE LÍPÍDIOS, COM DENSIDADE CALÓRICA APROXIMADAMENTE 4.0 A 5.0 KCAL/ML. ISENTA DE PROTEÍNA, COM BOA ACEITAÇÃO POR VIA ORAL. EMULSÃO DE FÁCIL PREPARO E MANIPULAÇÃO. MÍNIMO DE 200ML.	UND	50	DANONE	R\$ 121,98	cento e vinte e um reais e noventa e oito centavos	R\$ 6.099,00	seis mil e noventa e nove reais
VALOR TOTAL DOS ITENS (R\$)							R\$ 495.143,80	
quatrocentos e noventa e cinco mil, cento e quarenta e três reais e oitenta centavos								
VALOR TOTAL DA PROPOSTA (R\$)							R\$ 495.143,80	
quatrocentos e noventa e cinco mil, cento e quarenta e três reais e oitenta centavos								

DISTRIBUIDORA

A

B

COMERCIAL BATISTA

FRANCISCO ANTONIO BATISTA CNPJ: 27.605.903/0001-52
ROD. ANTONIO ADIL DE MENDONCA, NÚMERO 133, CEP 63.502-705, BAIRRO FOMENTO, IGUATU-CE
cbdistribuidora2021@gmail.com (88) 2143-1290 (88) 9.9624-3540



Prazo de validade da proposta: 90 (noventa) dias corridos.

Nos preços cotados estão incluídas todas as despesas diretas e indiretas, frete, tributos, taxa de administração, encargos sociais, trabalhistas, transporte e seguro até o destino, lucro e demais encargos de qualquer natureza necessários ao cumprimento integral do objeto deste Edital e seus anexos.

Iguatu/Ceará, 29 de MAIO de 2023

CB
DISTRIBUIDORA

FRANCISCO
ANTONIO
BATISTA:2760590
3000152

Assinado de forma digital
por FRANCISCO ANTONIO
BATISTA:27605903000152
Dados: 2023.05.29
11:43:19 -03'00'