

COMERCIAL BATISTA

FRANCISCO ANTONIO BATISTA CNPJ: 27.605.903/0001-52
ROD. ANTONIO ADIL DE MENDONCA, NÚMERO 133, CEP 63.502-705, BAIRRO FOMENTO, IGUATU-CE
cbdistribuidora2021@gmail.com (88) 2143-1290 (88) 9.9624-3540



NOME DE FANTASIA: COMERCIAL BATISTA

NOME EMPRESARIAL: FRANCISCO ANTONIO BATISTA

NÚMERO DE INSCRIÇÃO (CNPJ): 27.605.903/0001-52 **INSCRIÇÃO ESTADUAL (CGF):** 07.027241-7 **INSCRIÇÃO MUNICIPAL:** 00006550446

PORTE: EMPRESA DE PEQUENO PORTE (EPP)

LOGRADOURO: ROD. ANTONIO ADIL DE MENDONCA, NÚMERO 133, CEP 63.502-705, BAIRRO FOMENTO, IGUATU-CE

ENDEREÇO ELETRÔNICO: cbdistribuidora2021@gmail.com **TELEFONE:** (88) 2143-1290 **CELULAR:** (88) 9.9624-3540

DADOS BANCARIOS: BANCO DO BRASIL AGÊNCIA 0122-8 CONTA-CORRENTE N° 58.176-3

REPRESENTANTE LEGAL: FRANCISCO ANTONIO BATISTA, EMPRESÁRIO, CPF N° 624.568633-48, IDENTIDADE/RG N° 20162748277 ORGÃO EMISSOR SSPDS CE, NATURAL DE JUCÁS-CE, NACIONALIDADE BRASILEIRO, DATA DE NASCIMENTO 02/10/1968, SOLTEIRO, DOMICILIADO NA RUA PEDRO GOMES ARAÚJO, N° 60, BAIRRO TABOLEIRO, CEP 635000-284, IGUATU-CE.

PROPOSTA DE PREÇO

PREGÃO ELETRÔNICO N° 2023.03.07.01PE-SRP
PROCESSO ADMINISTRATIVO N° 2023.03.07.01

PREFEITURA MUNICIPAL DE JIJOCA DE JERICOACOARA/CE

OBJETO: REGISTRO DE PREÇOS PARA FUTURAS E EVENTUAIS AQUISIÇÕES DE GÊNEROS ALIMENTÍCIOS DESTINADOS AS DIVERSAS UNIDADES ADMINISTRATIVAS DO MUNICÍPIO DE JIJOCA DE JERICOACOARA/CE.

ITEM	DESCRIÇÃO DO ITEM / PRODUTO	UNIDADE	QUANTIDADE	MARCA E/OU FABRICANTE	VALOR UNITARIO (R\$)	VALOR TOTAL (R\$)	
1	ABACAXI - FRESCO, INTEGRO FIRME, ISENTO DE SUJIDADES OU CORPOS ESTRANHOS COM GRAU DE EVOLUÇÃO COMPLETA DO TAMANHO. ACONDICIONADO EM MONOBLOCOS DE PVC FRESTADOS.	KG	1060	PRODUTOR	R\$ 3,99 três reais e noventa e nove centavos	R\$ 4.229,40	quatro mil, duzentos e vinte e nove reais e quarenta centavos
2	ACHOCOLATADO EM PÓ. ENRIQUECIDO COM VITAMINAS E FERRO, COM SORO DE LEITE, AROMA NATURAL DE CHOCOLATE E AROMA NATURAL DE BAUNILHA, LIVRE DE GORDURA TRANS. EMBALAGEM PRIMÁRIA LAMINADA DE ALUMÍNIO DE 200G, INVOLADA, LIVRE DE INSETOS, LARVAS MICRORGANISMOS OU OUTROS IMPUREZAS QUE VENHAM A COMPROMETER O ARMAZENAMENTO E A SAÚDE HUMANA. PRAZO DE VALIDADE MÍNIMO DE 6 MESES.	PACOTE	1950	ITALAC	R\$ 6,55 seis reais e cinquenta e cinco centavos	R\$ 12.772,50	doze mil, setecentos e setenta e dois reais e cinquenta centavos
5	ADOÇANTE. ADOÇANTE DIETÉTICO, FRASCO COM 100ML, ASPECTO LÍQUIDO LÍMPIDO TRANSPARENTE, INGREDIENTES SACARINA SÓDICA, COM BICO DOSADOR SEM ASPARTAME SEM CICLAMATO, SEM SACARINA, SEM ACESULFAME-K. UNIDADES DE 80ML. PRAZO DE VALIDADE MÍNIMO 2 ANOS A CONTAR A PARTIR DA DATA DE ENTREGA.	UNID	249	ADOCYL	R\$ 8,55 oito reais e cinquenta e cinco centavos	R\$ 2.128,95	dois mil, cento e vinte e oito reais e cinco centavos
6	ALFACE - FRESCO INTEGRO E FIRME ISENTO DE SUJIDADES OU CORPOS ESTRANHOS COM GRAU DE EVOLUÇÃO COMPLETA DE TAMANHO ACONDICIONADO EM MONOBLOCOS DE PVC FRESTADOS.	UNID	760	PRODUTOR	R\$ 3,48 três reais e quarenta e oito centavos	R\$ 2.644,80	dois mil, seiscentos e quarenta e quatro reais e oitenta centavos

COMERCIAL BATISTA

FRANCISCO ANTONIO BATISTA CNPJ: 27.605.903/0001-52
 ROD. ANTONIO ADIL DE MENDONCA, NÚMERO 133, CEP 63.502-705, BAIRRO FOMENTO, IGUAÇU-CE
 cbdistribuidora2021@gmail.com (88) 2143-1290 (88) 9.9624-3540



7	ALHO AMASSADO. SEM SAL. TEMPERO. PRODUTO DEVE SEGUIR A LEGISLAÇÃO VIGENTE (RDC Nº. 276 DE 22/09/05 – ANVISA, PORTARIA Nº242 MAPA). ROTULAGEM OBRIGATÓRIA (DE ACORDO COM A RDC Nº. 360/359 DE 23/12/03, RDC Nº. 259 DE 20/09/02, RDC Nº123 DE 13/05/04 – ANVISA, LEI Nº.10674/03). EMBALAGEM PRIMÁRIA: POTE DE PVC LEITOSO ATÓXICO CONTENDO 200G DO PRODUTO.	POTE	544	FREITA MIX	R\$ 8,37	oito reais e trinta e sete centavos	R\$ 4.553,28	quatro mil, quinhentos e trinta e três reais e vinte e oito centavos
9	AMIDO DE MILHO - PRODUTO AMILÁCEO EXTRAÍDO DO MILHO, FABRICADO A PARTIR DE MATÉRIAS PRIMAS SÃS E LIMPAS ISENTAS DE MATÉRIAS TERROSAS E PARASITAS, NÃO PODENDO ESTAR ÚMIDOS, FERMENTADOS OU RANÇOSOS. EMBALAGEM EM PAPEL CONTENDO 200G DO PRODUTO E COM ROTULAGEM DE ACORDO COM AS NORMAS DA ANVISA.	PACOTE	186	YOKI	R\$ 3,33	três reais e trinta e três centavos	R\$ 619,38	seiscentos e dezenove reais e trinta e oito centavos
10	ARROZ BRANCO. GRUPO: BENEFICIADO. SUBGRUPO: POLIDO. CLASSE: LONGO FINO. TIPO 1. O PRODUTO DEVE SEGUIR AS EXIGÊNCIAS DA LEI FEDERAL Nº. 9972/00 DECRETO Nº. 6268 DE 22/11/07 QUE INSTITUI A CLASSIFICAÇÃO DE PRODUTOS VEGETAIS. DEVERÁ SER ENTREGUE CERTIFICADO DE CLASSIFICAÇÃO VEGETAL REALIZADO POR ÓRGÃO CREDENCIADO AO MAPA. PRODUTO DEVE SER ISENTO DE MATÉRIA TERROSA, LIVRE DE UMIDADE - MÁXIMO DE 14% - ISENTO DE PARASITAS E FUNGOS, COLORAÇÃO CARACTERÍSTICA DA ESPÉCIE E LIVRE DE FRAGMENTOS ESTRANHOS. ROTULAGEM OBRIGATÓRIA (DE ACORDO COM A RDC Nº. 360/359 DE 23/12/03, RDC Nº. 259 DE 20/09/02, RDC Nº123 DE 13/05/04 - ANVISA, LEI Nº.10674/03). EMBALAGEM SACO PLÁSTICO DE POLIETILENO ATÓXICO CONTENDO 1KG DO PRODUTO. VALIDADE MÍNIMA DE 180 DIAS.	KG	4320	MAIORAL	R\$ 5,52	cinco reais e cinquenta e dois centavos	R\$ 23.846,40	vinte e três mil, oitocentos e quarenta e seis reais e quarenta centavos
11	BANANA - CLIMATIZADA, SEPARADA POR LOTES, POR COR, TAMANHO E QUALIDADE, SEM DEFEITOS GRAVE (AMASSADA, DADOS PROFUNDOS, QUEIMADO DE SOL PODRIDÃO LESÃO OU MANCHAS E IMATURAS). CLASSE COM DIÂMETRO APROXIMADO DE 40 MM, COMPRIMENTO DE 200 MM, SUBCLASSE BUQUÊ OU PENÇA, CATEGORIA I, EMBALADO EM CAIXA.	KG	880	PRODUTOR	R\$ 5,89	cinco reais e oitenta e nove centavos	R\$ 5.183,20	cinco mil, cento e oitenta e três reais e vinte centavos

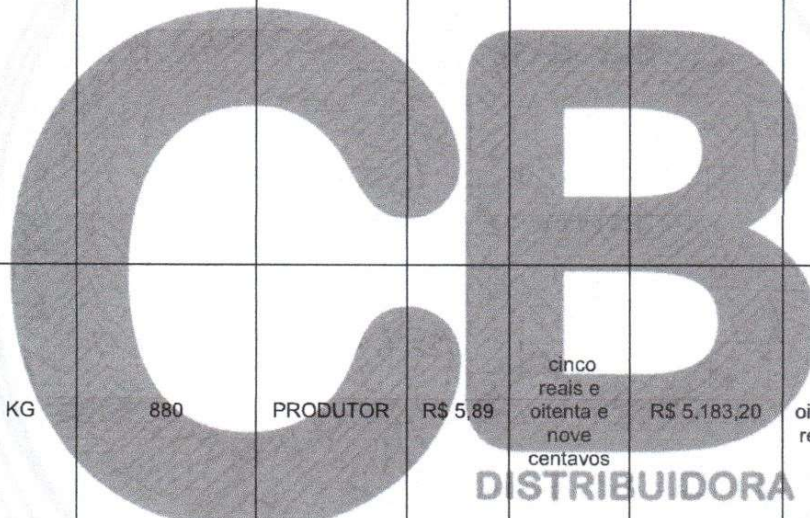

(Handwritten marks)

COMERCIAL BATISTA

FRANCISCO ANTONIO BATISTA CNPJ: 27.605.903/0001-52
 ROD. ANTONIO ADIL DE MENDONCA, NÚMERO 133, CEP 63.502-705, BAIRRO FOMENTO, IGUAJU-CE
 cbdistribuidora2021@gmail.com (88) 2143-1290 (88) 9.9624-3540



12	BANANA IN NATURA: DE PRIMEIRA QUALIDADE, FRESCA, ÍNTEGRA E FIRME, EM PENCAS, SEM SUJIDADES OU CORPOS ESTRANHOS, SEM PARTES PODRES, SEM MADURECIMENTO EXCESSIVO OU VERDES QUE IMPOSSIBILITEM O CONSUMO. COM GRAU DE EVOLUÇÃO COMPLETA DO TAMANHO. DEVIDAMENTE ACONDICIONADO E EMBALADO.	KG	700	PRODUTOR	R\$ 5,89	cinco reais e oitenta e nove centavos	R\$ 4.123,00	quatro mil, cento e vinte e três reais
13	BATATA INGLESA - FRESCA, ÍNTEGRA E FIRME, ISENTA DE SUJIDADES COM GRAU DE EVOLUÇÃO COMPLETA DO TAMANHO ACONDICIONADA EM MONOBLOCOS DE PVC FRESTADOS.	KG	1220	PRODUTOR	R\$ 8,99	oito reais e noventa e nove centavos	R\$ 10.967,80	dez mil, novecentos e sessenta e sete reais e oitenta centavos
14	BATATA PALHA, SEM GORDURA TRANS - PACOTE COM 400G.	PACOTE	210	AMARELINHA	R\$ 22,41	vinte e dois reais e quarenta e um centavos	R\$ 4.706,10	quatro mil, setecentos e seis reais e dez centavos
15	BEBIDA LÁCTEA FERMENTADA SABOR MORANGO. PRODUTO NÃO DEVE APRESENTAR SINAIS DE SUJIDADE, CORPOS ESTRANHOS AO PRODUTO E COR NÃO CARACTERÍSTICA DO PRODUTO. EMBALAGEM: O PRODUTO DEVE ESTAR ACONDICIONADO EM SACOS DE POLIETILENO OPACO, ATÓXICO, COMPLETAMENTE SELADO, COM PESO LÍQUIDO DE 1 LITRO CADA. PRAZO DE VALIDADE MÍNIMO DE 45 DIAS. RESFRIADO NO MÁXIMO 10º GRAUS. DEVERÁ CONSTAR REGISTRO NO MINISTÉRIO DA AGRICULTURA.	LITRO	550	BETANIA	R\$ 4,68	quatro reais e sessenta e oito centavos	R\$ 2.574,00	dois mil, quinhentos e setenta e quatro reais
16	BEBIDA LÁCTEA FERMENTADA SABOR SALADA DE FRUTAS. PRODUTO NÃO DEVE APRESENTAR SINAIS DE SUJIDADE, CORPOS ESTRANHOS AO PRODUTO E COR NÃO CARACTERÍSTICA DO PRODUTO. EMBALAGEM: O PRODUTO DEVE ESTAR ACONDICIONADO EM SACOS DE POLIETILENO OPACO, ATÓXICO, COMPLETAMENTE SELADO, COM PESO LÍQUIDO DE 1 LITRO CADA. PRAZO DE VALIDADE MÍNIMO DE 45 DIAS. RESFRIADO NO MÁXIMO 10º GRAUS. DEVERÁ CONSTAR REGISTRO NO MINISTÉRIO DA AGRICULTURA.	LITRO	550	BETANIA	R\$ 4,68	quatro reais e sessenta e oito centavos	R\$ 2.574,00	dois mil, quinhentos e setenta e quatro reais
17	BETERRABA - FRESCA. ÍNTEGRA E FIRME, ISENTA DE SUJIDADES OU CORPOS ESTRANHOS, COM GRAU DE EVOLUÇÃO COMPLETA DO TAMANHO. ACONDICIONADO EM MONOBLOCOS DE PVC FRESTADOS.	KG	400	PRODUTOR	R\$ 7,70	sete reais e setenta centavos	R\$ 3.080,00	três mil e oitenta reais

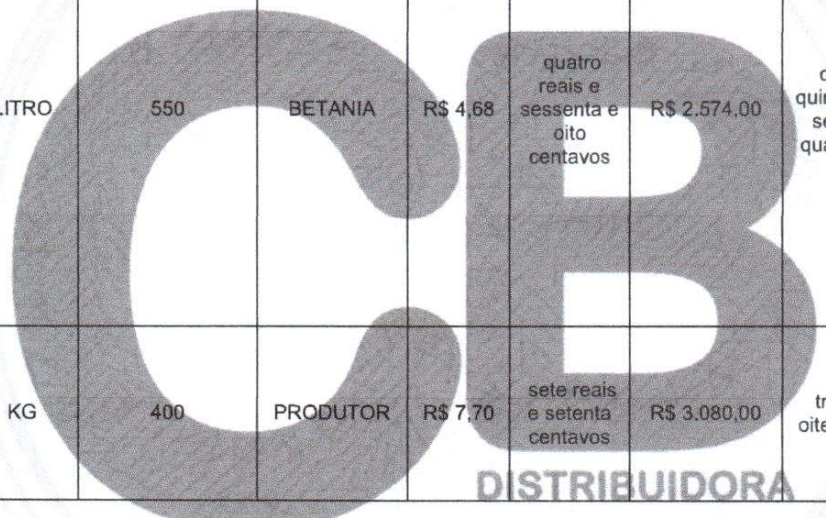

[Assinatura]

COMERCIAL BATISTA

FRANCISCO ANTONIO BATISTA CNPJ: 27.605.903/0001-52
 ROD. ANTONIO ADIL DE MENDONCA, NÚMERO 133, CEP 63.502-705, BAIRRO FOMENTO IGUAÇU, CE
 cbdistribuidora2021@gmail.com (88) 2143-1290 (88) 9.9624-3540



18	BISCOITO DOCE SEM RECHEIO SABOR COCO - TIPO ROSQUINHA: EMBALAGEM PRIMÁRIA DE 400G DE POLIETILENO TRANSPARENTES IMPERMEÁVEIS E LACRADOS. EMBALAGEM SECUNDÁRIA EM CAIXAS DE PAPELÃO. INGREDIENTES: FARINHA DE TRIGO FORTIFICADA COM FERRO E ÁCIDO FÓLICO, AÇÚCAR, AÇÚCAR INVERTIDO, GORDURA VEGETAL HIDROGENADA, SAL, ESTABILIZANTE LECITINA DE SOJA, AROMA ARTIFICIAL, FERMENTO QUÍMICO (BICARBONATO DE SÓDIO E BICARBONATO DE AMÔNIO). CONTÉM GLÚTEN. DATA DE FABRICAÇÃO NA EMBALAGEM. VALIDADE MÍNIMA DE 180 DIAS.	PACOTE	2120	ESTRELA	R\$ 6,23	seis reais e vinte e três centavos	R\$ 13.207,60	treze mil, duzentos e sete reais e sessenta centavos
20	BISCOITO RECHEADO TIPO GOIABINHA. RECHEADO SABOR GOIABA. POLPA DE GOIABA, AÇÚCAR CRISTAL, AMIDO, ACIDULANTE ÁCIDO FOSFÓRICO E ESTABILIZANTE LECITINA DE SOJA, FARINHA DE TRIGO ENRIQUECIDA COM FERRO E ÁCIDO FÓLICO, AÇÚCAR, GORDURA VEGETAL, AÇÚCAR INVERTIDO, GLUCOSE, FOSFATOTRICÁLCIO, SAL, VITAMINAS E FERMENTOS QUÍMICOS E AROMATIZANTE. EMBALAGEM COM 140 GRAMAS. CONTÉM GLÚTEN.	UNID	400	BAUDUCCO	R\$ 4,19	quatro reais e dezenove centavos	R\$ 1.676,00	mil seiscentos e setenta e seis reais
21	BISCOITO RECHEADO. INGREDIENTES BÁSICOS: FARINHA DE TRIGO ENRIQUECIDA COM FERRO E ÁCIDO FÓLICO (VITAMINA B9), AÇÚCARES, GORDURA VEGETAL, AMIDO, SORO DE LEITE, SAL REFINADO, FERMENTO QUÍMICO, CONSERVANTES, ESTABILIZANTES E AROMAS NATURAIS. EMBALAGEM COM 56G DO PRODUTO. ROTULAGEM DE ACORDO COM AS NORMAS DA ANVISA.	UNID	2600	RICHESTER	R\$ 1,79	um real e setenta e nove centavos	R\$ 4.654,00	quatro mil, seiscentos e cinquenta e quatro reais
26	CABEÇA DE ALHO. ALHO DE 1ª QUALIDADE - GRUPO COMUM, ROXO, TIPO ESPECIAL COM DIZERES DE ROTULAGEM EM PACOTES E PRAZO DE VALIDADE.	KG	392	PRODUTOR	R\$ 31,99	trinta e um reais e noventa e nove centavos	R\$ 12.540,08	doze mil, quinhentos e quarenta reais e oito centavos
27	CAFÉ TORRADO E MOÍDO. EMBALAGEM DE 250G DO TIPO ALMOFADA COM RENDIMENTO IGUAL OU SUPERIOR A 7 LITROS PARA O PREPARO DE CAFÉ SUAVE TENDO COMO CARACTERÍSTICA SENSORIAL SABOR NÃO AMARGO. DEVE TER O SELO DE PUREZA DA ABIC. ROTULAGEM DE ACORDO COM AS NORMAS DA ANVISA. VALIDADE MÍNIMA 120 DIAS DA DATA DE ENTREGA DO PRODUTO.	PACOTE	5530	PURO	R\$ 11,11	onze reais e onze centavos	R\$ 61.438,30	sessenta e um mil, quatrocentos e trinta e trinta reais e trinta centavos
30	CALDO EM TABLETES SABOR CARNE, CAIXA COM 6 UNIDADES 57G, CONSERVAR EM LOCAL SECO E FRESCO.	CX	390	ARISCO	R\$ 5,84	cinco reais e oitenta e quatro centavos	R\$ 2.277,60	dois mil, duzentos e setenta e sete reais e sessenta centavos

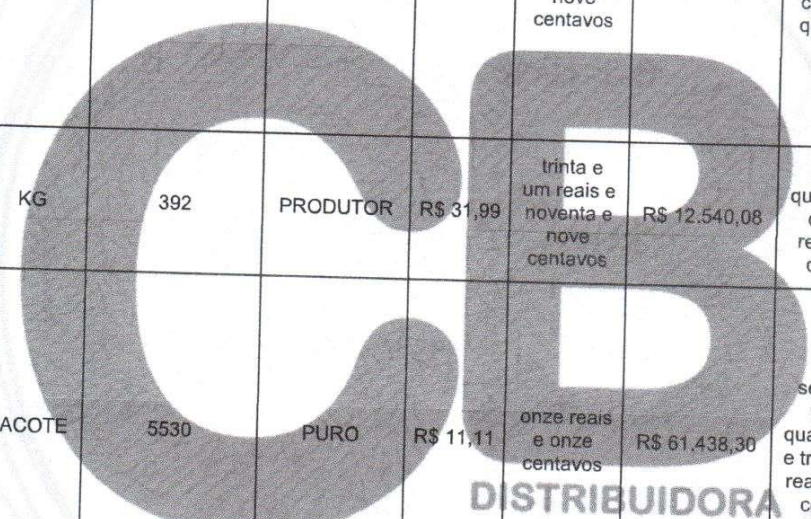

COMERCIAL BATISTA

FRANCISCO ANTONIO BATISTA CNPJ: 27.605.903/0001-52
 ROD. ANTONIO ADIL DE MENDONCA, NÚMERO 133, CEP 63.502-705, BAIRRO FOMENTO, GUATU-CE
 cbdistribuidora2021@gmail.com (88) 2143-1290 (88) 9.9624-3540



31	CALDO EM TABLETES SABOR DE GALINHA CAIXA COM 6 UNIDADES 57G, CONSERVAR EM LOCAL SECO E FRESCO.	CX	120	ARISCO	R\$ 5,84	cinco reais e oitenta e quatro centavos	R\$ 700,80	setecentos reais e oitenta centavos
35	CATCHUP. PRODUTO DEVERÁ CONTER OS SEGUINTE INGREDIENTES BÁSICOS: TOMATE, AÇÚCAR, VINAGRE, SAL, AMIDO MODIFICADO, CEBOLA, ALHO, ESPECIARIAS, AROMATIZANTES E CONSERVADOR SORBATO DE POTÁSSIO. ISENTO DE GLÚTEN. EMBALAGEM PRIMÁRIA: CAIXA TP CONTENDO 1 KG DO PRODUTO. ROTULAGEM DE ACORDO COM AS NORMAS DA ANVISA. VALIDADE MÍNIMA DE 120 DIAS A PARTIR DA DATA DE ENTREGA.	UNID	68	TAMBAÚ	R\$ 27,16	vinte e sete reais e dezesseis centavos	R\$ 1.846,88	mil oitocentos e quarenta e seis reais e oitenta e oito centavos
	CEBOLA BRANCA - FRESCA, INTEGRAL E FIRME, ISENTA DE SUJIDADES OU CORPOS ESTRANHOS COM GRAU DE EVOLUÇÃO COMPLETA DO TAMANHO, ACONDICIONADA EM MONOBLOCOS DE PVC FRESTADOS.	KG	1810	PRODUTOR	R\$ 9,65	nove reais e sessenta e cinco centavos	R\$ 17.466,50	dezessete mil, quatrocentos e sessenta e seis reais e cinquenta centavos
37	CENOURA - FRESCA, INTEGRAL E FIRME, ISENTA DE SUJIDADES COM GRAU DE EVOLUÇÃO COMPLETA DO TAMANHO ACONDICIONADA EM MONOBLOCOS DE PVC FRESTADOS.	KG	1420	PRODUTOR	R\$ 7,99	sete reais e noventa e nove centavos	R\$ 11.345,80	onze mil, trezentos e quarenta e cinco reais e oitenta centavos
38	CHEIRO VERDE - COENTRO E CEBOLINHA, FRESCO, FOLHAS DE VERDES, SEM TRAÇOS DE DESCOLORAÇÃO, ÍNTEGROS E FIRME, ISENTOS DE SUJIDADES OU CORPOS ESTRANHOS EMBALADOS EM SACOS DE POLIETILENO. ACONDICIONADOS EM MONOBLOCOS DE PVC FRESTADOS.	MAÇO	1240	PRODUTOR	R\$ 2,50	dois reais e cinquenta centavos	R\$ 3.100,00	três mil e cem reais
39	COCO SECO. DE 1ª QUALIDADE, TAMANHO MÉDIO, ISENTO DE FERMENTAÇÃO, MOFO, PARASITAS E SUJIDADES.	KG	680	PRODUTOR	R\$ 5,22	cinco reais e vinte e dois centavos	R\$ 3.549,60	três mil, quinhentos e quarenta e nove reais e sessenta centavos
40	COLORÍFICO. INGREDIENTES: URUCUM, FARINHA DE ARROZ E ÓLEO VEGETAL SEM ADIÇÃO DE SAL (RDC N°. 276 DE 22/09/05 - ANVISA). PRODUTO COM ASPECTO DE PÓ FINO ALARANJADA, ODOR E SABOR PRÓPRIO. ROTULAGEM OBRIGATÓRIA (DE ACORDO COM A RDC N° 360/359 DE 23/12/03, RDC N°. 259 DE 20/09/02, RDC N°123 DE 13/05/04 - ANVISA, LEI N°.10674/03). EMBALAGEM: CAIXA DE PAPELÃO OU SACO PLÁSTICO TIPO FARDO CONTENDO 1 KG.	KG	239	PRODUTOR	R\$ 7,36	sete reais e trinta e seis centavos	R\$ 1.759,04	mil setecentos e cinquenta e nove reais e quatro centavos

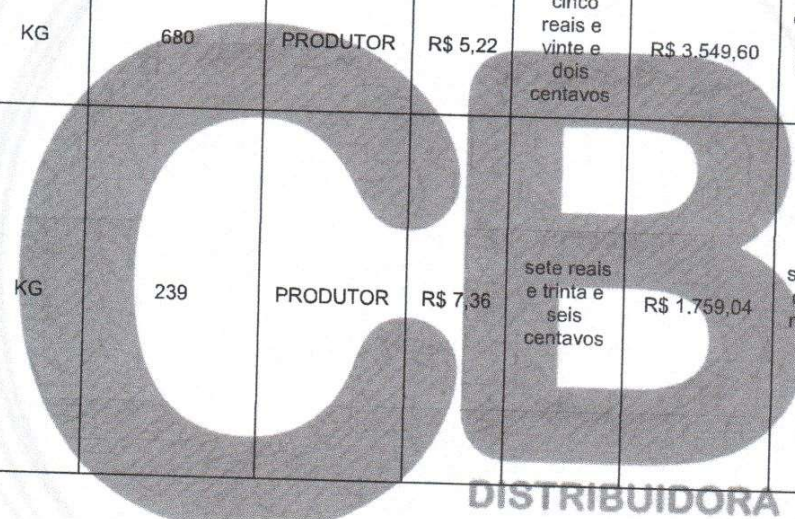

Handwritten initials and marks at the bottom of the page.

COMERCIAL BATISTA

FRANCISCO ANTONIO BATISTA CNPJ: 27.605.903/0001-52
 ROD. ANTONIO ADIL DE MENDONCA, NÚMERO 133, CEP 63.502-705, BAIRRO FOMENTO IGUAÇU-CE
 cbdistribuidora2021@gmail.com (88) 2143-1290 (88) 9.9624-3540



41	CREME DE LEITE. PASTEURIZADO 100% DE ORIGEM ANIMAL, EMBALADO COM CAIXA ALUMINIZADA HERMETICAMENTE FECHADA, APRESENTANDO TEOR DE GORDURA DE 25%. A EMBALAGEM DEVE CONTER EXTERNAMENTE OS DADOS DE IDENTIFICAÇÃO E PROCEDÊNCIA, INFORMAÇÕES NUTRICIONAIS, NÚMERO DO LOTE, DATA DE VALIDADE, QUANTIDADE DO PRODUTO E ATENDER AS EXIGÊNCIAS DO MINISTÉRIO DA AGRICULTURA E DO REGULAMENTO DE INSPEÇÃO INDUSTRIAL E SANITÁRIA. EMBALAGEM DE 200G.	UNID	1550	ITALAC	R\$ 4,67	quatro reais e sessenta e sete centavos	R\$ 7.238,50	sete mil, duzentos e trinta e oito reais e cinquenta centavos
42	DOCE DE GOIABA, UNIDADES COM NO MÍNIMO 15G EMBALADOS INDIVIDUALMENTE - PACOTE COM 20 UNIDADES.	PACOTE	240	LIMOEIRO	R\$ 18,06	dezoito reais e seis centavos	R\$ 4.334,40	quatro mil, trezentos e trinta e quatro reais e quarenta centavos
46	ERVILHA EM CONSERVA. PRODUTO DEVERÁ CONTER APENAS ERVILHAS, ÁGUA E SAL, SEM ADIÇÃO DE CONSERVADORES. EMBALAGEM PESANDO 300G LÍQUIDOS E 200G DRENADOS, INTEGRAL, SEM FERRUGEM E SEM AMASSAMENTOS. VALIDADE MÍNIMA DE 180 DIAS A PARTIR DA DATA DE ENTREGA.	LATA	422	BONARÉ	R\$ 4,34	quatro reais e trinta e quatro centavos	R\$ 1.831,48	mil oitocentos e trinta e um reais e quarenta e oito centavos
47	EXTRATO DE TOMATE. SIMPLES CONCENTRADO, PRODUTO RESULTANTE DA CONCENTRAÇÃO DA POLPA DE TOMATE POR PROCESSO TECNOLÓGICO, PREPARADO COM FRUTOS MADUROS, ESCOLHIDOS, SÃO, SEM PELE E SEMENTES, AÇÚCAR E SAL. ASPECTO DE PASTA HOMOGÊNEA E CONSISTENTE, ISENTO DE SUJIDADES E OUTROS MATERIAIS ESTRANHOS. EMBALAGEM TETRA BRICK COM PESO LÍQUIDO DE 350G. ROTULAGEM DE ACORDO COM AS NORMAS DA ANVISA.	LATA	1165	STELLA	R\$ 4,65	quatro reais e sessenta e cinco centavos	R\$ 5.417,25	cinco mil, quatrocentos e dezessete reais e vinte e cinco centavos
48	FARINHA DE MANDIOCA. ISENTA DE MATÉRIAS ESTRANHAS, IMPUREZAS, INSETOS VIVOS OU MORTOS. EMBALADA EM SACO PLÁSTICO DE POLIETILENO ATÓXICO TRANSPARENTE, CONTENDO 1KG DO PRODUTO. ROTULAGEM DE ACORDO COM AS NORMAS DA ANVISA.	KG	710	DONA DÉ	R\$ 6,00	seis reais	R\$ 4.260,00	quatro mil, duzentos e sessenta reais
54	FERMENTO EM PÓ 250G - O FERMENTO EM PÓ QUÍMICO É UM INGREDIENTE FUNDAMENTAL PARA O PREPARO DE BOLOS, TORTAS, BISCOITOS, ENTRE OUTRAS DELÍCIAS. COM EMBALAGEM DE FÁCIL MANUSEIO E MELHOR CONSERVAÇÃO PARA O PRODUTO O FERMENTO EM PÓ QUÍMICO FLEISCHMANN É INDISPENSÁVEL NA COZINHA.	UND	185	ROYAL	R\$ 8,81	oito reais e oitenta e um centavos	R\$ 1.629,85	mil seiscentos e vinte e nove reais e oitenta e cinco centavos

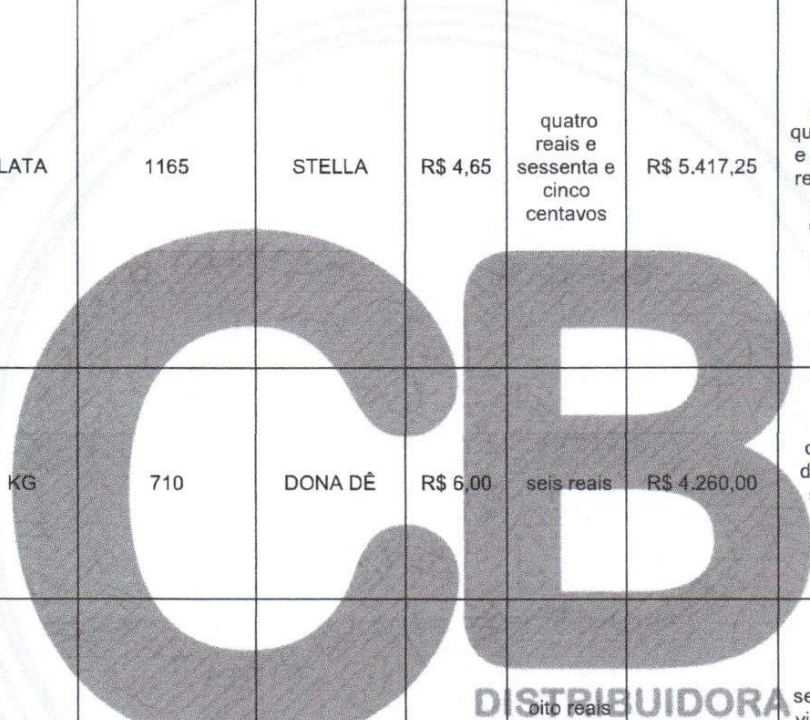

Handwritten marks and initials at the bottom of the page.

COMERCIAL BATISTA

FRANCISCO ANTONIO BATISTA CNPJ: 27.605.903/0001-52
 ROD. ANTONIO ADIL DE MENDONCA, NÚMERO 133, CEP 63.502-705, BAIRRO FOMENTO, IGUAU-CE
 cbdistribuidora2021@gmail.com (88) 2143-1290 (88) 9.9624-3540



55	FÍGADO BOVINO - CONGELADO SEGUIR A LEGISLAÇÃO VIGENTE (PORTARIA N°210 DE 10/11/98 DO DAS) REGISTRO DA SIF ASPECTO FIRME NÃO AMOLECIDO E NEM PEGAJOSO COR VERMELHO-ESCURO, SEM MANCHAS ESVERDEADAS E ODOR CARACTERÍSTICOS, ROTULAGEM OBRIGATÓRIA (RDC N° 360/359 DE 23/12/03, RDC N°259 DE 20/09/02, HDC N°123 DE 13/05/04 E PORTARIA N° 210 DE 10/11/98 MAPA, LEI N° 10.674) EMBALADO EM SACOS DE POLIETILENO ATÓXICO.	KG	405	MASTER BOI	R\$ 28,00	vinte e oito reais	R\$ 11.340,00	onze mil, trezentos e quarenta reais
56	FILÉ DE TILÁPIA CONGELADA: EMBALAGEM DE VENDA - 1KG = 1000G. FILÉ DE TILÁPIA (OREOCHROMIS NILOTICUS) - 1KG = 1000G, ÁGUA - GLAZER, VALIDADE: 12 MESES, FORMA DE CONSERVAÇÃO: TEMPERATURA IGUAL OU INFERIOR A -18°C, TIPO DE EMBALAGEM: EMBALAGEM PLÁSTICA FLEXÍVEL, UM FILME NATURAL, CO-EXTRUSADO DE POLIAMIDA-POLIETILENO, (NYLON POLI), COM CAPACIDADE DE 1 KG (1000 GRAMAS) COM FECHAMENTO A VÁCUO, DESENVOLVIDO PARA CONTATO DIRETO COM ALIMENTOS, COM PESO DE 10 G.	KG	1030	EBA PESCADO	R\$ 42,83	quarenta e dois reais e oitenta e três centavos	R\$ 44.114,90	quarenta e quatro mil, cento e quatorze reais e noventa centavos
58	FRANGO INTEIRO CONGELADO - SEGUIR A LEGISLAÇÃO VIGENTE (PORTARIA N°360/359 DE 23/12/03, RDC N°259 DE 20/09/02 RDC N° 123 DE 13/05/04 E PORTARIA N° 210 DE 10/11/98 MAPA, LEI N° 10.674), EMBALADO EM SACOS DE POLIETILENO ATÓXICO.	KG	1860	FRIATO	R\$ 14,53	quatorze reais e cinquenta e três centavos	R\$ 27.025,80	vinte e sete mil e vinte e cinco reais e oitenta centavos
60	GOIABA - COM GRAU DE MATURAÇÃO QUE LHE PERMITA SUPORTAR O TRANSPORTE, MANIPULAÇÃO ADEQUADA PARA USO MEDIADO E IMEDIATO, APRESENTADO COR, TAMANHO E FORMAÇÃO UNIFORME SEM MANCHAS, MACHUCADURAS BOLORES, FERRUGEM OU OUTROS DEFEITOS QUE POSSAM ALTERAR A SUA APARÊNCIA E QUALIDADE. LIVRE DE RESÍDUO DE FERTILIZANTES.	KG	460	PRODUTOR	R\$ 8,00	oito reais	R\$ 3.680,00	três mil, seiscentos e oitenta reais
62	HAMBÚRGUER BOVINO: CONGELADO, EMBALAGEM LACRADA.	KG	350	DUBAI	R\$ 32,42	trinta e dois reais e quarenta e dois centavos	R\$ 11.347,00	onze mil, trezentos e quarenta e sete reais
63	LARANJA - FRESCA, INTEGRAL E FIRME ISENTA DE SUJIDADES OU CORPOS ESTRANHOS, COM GRAU DE EVOLUÇÃO COMPLETA DO TAMANHO ACONDICIONADO EM MONOBLOCOS DE PVC FRESTADOS.	KG	1580	PRODUTOR	R\$ 5,05	cinco reais e cinco centavos	R\$ 7.979,00	sete mil, novecentos e setenta e nove reais

DISTRIBUIDORA

6

COMERCIAL BATISTA

FRANCISCO ANTONIO BATISTA CNPJ: 27.605.903/0001-52
ROD. ANTONIO ADIL DE MENDONCA, NÚMERO 133, CEP 63.502-705, BAIRRO FOMENTO, IGUAJU-CE
cbdistribuidora2021@gmail.com (88) 2143-1290 (88) 9.9624-3540



64	LEITE CONDENSADO. PRODUZIDO COM LEITE INTEGRAL, AÇÚCAR E LACTOSE. ACONDICIONADO EM EMBALAGEM (LATA) DE 395G, SEM FERRUGENS E AMASSADAS, QUE DEVERÁ CONTER EXTERNAMENTE OS DADOS DE IDENTIFICAÇÃO, PROCEDÊNCIA, INFORMAÇÕES NUTRICIONAIS, NÚMERO DO LOTE, DATA DE VALIDADE. ATENDER AS ESPECIFICAÇÕES TÉCNICA DA ANVISA. PRAZO DE VALIDADE DE NO MÍNIMO 6 MESES.	CX	1150	ITALAC	R\$ 7,01	sete reais e um centavo	R\$ 8.061,50	oito mil e sessenta e um reais e cinquenta centavos
65	LEITE DE COCO. NATURAL, CONCENTRADO, AÇUCARADO, OBTIDO DE FRUTOS SÃS E MADUROS. ISENTO DE SUJIDADES, PARASITAS, LARVAS, COM ASPECTO, COR, CHEIRO E SABOR PRÓPRIOS, ACONDICIONADO EM GARRAFAS DE VIDRO CONTENDO PROCEDÊNCIA E VALIDADE. GARRAFA DE 200 ML.	GF	460	MENINA	R\$ 3,29	três reais e vinte e nove centavos	R\$ 1.513,40	mil quinhentos e treze reais e quarenta centavos
68	LINGUIÇA CALABRESA - PREPARADA COM CARNE NÃO MISTA TOUCINHO CONDIMENTOS, COM ASPECTO NORMAL, FIRME, SEM UMIDADE, NÃO PEGAJOSA, ISENTA DE SUJIDADES, PARASITAS E LARVAS, MANTIDA EM TEMPERATURA E REFRIGERAÇÃO ADEQUADA, ACONDICIONADA EM SACO DE POLIETILENO.	KG	800	FORTBOI	R\$ 20,89	vinte reais e oitenta e nove centavos	R\$ 16.712,00	dezesseis mil, setecentos e doze reais
69	MAÇÃ - COM GRAU DE MATURAÇÃO QUE LHE PERMITA SUPORTAR O TRANSPORTE, MANIPULAÇÃO E CONSERVAÇÃO ADEQUADA PARA USO MEDIADO E IMEDIATO, APRESENTADO COR, TAMANHO E FORMAÇÃO UNIFORME SEM MANCHAS, MANCHADURAS, BOLORES, FERRUGEM OU OUTROS DEFEITOS QUE POSSAM ALTERAR A SUA APARÊNCIA E QUALIDADE. LIVRE DE FERTILIZANTES	KG	870	PRODUTOR	R\$ 13,41	treze reais e quarenta e um centavos	R\$ 11.666,70	onze mil, seiscentos e sessenta e seis reais e setenta centavos
71	MACARRÃO ESPAGUETE. MACARRÃO LONGO, FINO, TIPO ESPAGUETE, SÊMOLA DE TRIGO, ENRIQUECIDA COM FERRO E ÁCIDO FÓLICO, CORANTE NATURAL DE URUCUM, SEM OVOS. EMBALAGEM PLÁSTICA 500G, NÃO FURADAS, ESTUFADAS, INVOLADAS, LIVRES DE IMPUREZAS, UMIDADE, INSETOS, MICROORGANISMOS OU OUTRAS IMPUREZAS QUE VENHAM A COMPROMETER O ARMAZENAMENTO E A SAÚDE HUMANA. OBRIGATÓRIO CONTER A DATA DE VALIDADE EXPRESSA NA EMBALAGEM.	PACOTE	3210	BRANINI	4,22	quatro reais e vinte e dois centavos	R\$ 13.546,20	treze mil, quinhentos e quarenta e seis reais e vinte centavos

DISTRIBUIDORA

COMERCIAL BATISTA

FRANCISCO ANTONIO BATISTA CNPJ: 27.605.903/0001-52
 ROD. ANTONIO ADIL DE MENDONCA, NÚMERO 133, CEP 63.502-705, BAIRRO FOMENTO, IGUAJU-CE
 cbdistribuidora2021@gmail.com (88) 2143-1290 (88) 9.9624-3540



72	MACARRÃO PARA LASANHA. PRODUTO NÃO FERMENTADO, OBTIDO PELO AMASSAMENTO DA FARINHA DE TRIGO E ÁGUA ADICIONADOS OU NÃO DE OUTRAS SUBSTÂNCIAS. ACONDICIONADO EM EMBALAGEM DE POLIETILENO ATÓXICO, TRANSPARENTE, RESISTENTE, LACRADO, CONTENDO PESO LÍQUIDO DE 500 GRAMAS, COM IDENTIFICAÇÃO DO PRODUTO E DATA DE VALIDADE.	PACOTE	50	FORTALEZA	8,57	oito reais e cinquenta e sete centavos	R\$ 428,50	quatrocentos e vinte e oito reais e cinquenta centavos
73	MACARRÃO PARAFUSO. MACARRÃO TIPO PARAFUSO. MASSA SECA VITAMINADA, ISENTA DE SUJIDADES, SEM OVOS, EMBALAGEM PLÁSTICA RESISTENTE E TRANSPARENTE, ROTULAGEM CONTENDO INFORMAÇÕES DOS INGREDIENTES, COMPOSIÇÃO NUTRICIONAL, DATA DE FABRICAÇÃO E PRAZO DE VALIDADE DE NO MÍNIMO SEIS MESES A PARTIR DA DATA DE ENTREGA NA UNIDADE REQUISITANTE. EMBALAGEM PRIMÁRIA PLÁSTICA DE 500G. OBRIGATÓRIO CONTER A DATA DE VALIDADE EXPRESSA NA EMBALAGEM. VALIDADE MÍNIMA DE 180 DIAS.	PACOTE	1540	ESTRELA	5,12	cinco reais e doze centavos	R\$ 7.884,80	sete mil, oitocentos e oitenta e quatro reais e oitenta centavos
74	MAMÃO - LIMPO COM BOM GRAU DE NATURALIDADE (NO MÍNIMO 3/4 DA CASA MADURA), INTEGRO, SEM MANCHAS, SEM PODRIDÃO, SEM DEFORMAÇÕES SEM OVÁRIO MÚLTIPLO, ISENTO DE DANOS PROFUNDOS, LIMPAS SECAS DE MATERIAL QUE NÃO PROVOQUE ALTERAÇÕES EXTERNAS OU INTERNAS NOS PRODUTOS E NÃO TRANSMITA ODOR OU SABOR ESTRANHOS AOS MESMOS.	KG	925	PRODUTOR	5,81	cinco reais e oitenta e um centavos	R\$ 5.374,25	cinco mil, trezentos e setenta e quatro reais e vinte e cinco centavos
75	MARACUJÁ - FRESCO, INTEGRO E FIRME, ISENTO DE SUJIDADES OU CORPOS ESTRANHOS, COM GRAU DE EVOLUÇÃO COMPLETA DE TAMANHO. ACONDICIONADO EM MONOBLOCOS DE PVC FRESTADOS.	KG	518	PRODUTOR	R\$ 9,84	nove reais e oitenta e quatro centavos	R\$ 5.097,12	cinco mil e noventa e sete reais e doze centavos
76	MARGARINA VEGETAL. COM SAL, PRODUTO INDUSTRIALIZADO PREPARADO PELA HIDROGENAÇÃO DE ÓLEOS VEGETAIS, LEITE PASTEURIZADO E OUTROS PRODUTOS. TEOR DE LIPÍDIOS MÁXIMO DE 60% PODENDO CONTER VITAMINAS E OUTRAS SUBSTÂNCIAS PERMITIDAS AO CONSUMO. COM ASPECTO, COR, CHEIRO E SABOR PRÓPRIO, ACONDICIONADO EM EMBALAGEM PLÁSTICA, POTE DE 500 G.	POTE	724	PURO SABOR	R\$ 8,11	oito reais e onze centavos	R\$ 5.871,64	cinco mil, oitocentos e setenta e um reais e sessenta e quatro centavos
77	MASSA PARA PASTEIS PCT 500G.	PACOTE	210	LAREDO	R\$ 7,66	sete reais e sessenta e seis centavos	R\$ 1.608,60	mil seiscentos e oito reais e sessenta centavos

DISTRIBUIDORA

COMERCIAL BATISTA

FRANCISCO ANTONIO BATISTA CNPJ: 27.605.903/0001-52
 ROD. ANTONIO ADIL DE MENDONCA, NÚMERO 133, CEP 63.502-705, BAIRRO FOMENTO, IGUAU-CE
 cbdistribuidora2021@gmail.com (88) 2143-1290 (88) 9.9624-3540



78	MELANCIA - COM GRAU DE MATURAÇÃO QUE LHE PERMITA SUPOSTAR O TRANSPORTE, MANIPULAÇÃO E CONSERVAÇÃO ADEQUADA PARA USO MEDIATO E IMEDIATO, APRESENTADO COR, TAMANHO E FORMAÇÃO UNIFORME SEM MANCHAS, MACHUCADURAS, BOLORES, FERRUGEM OU OUTROS DEFEITOS QUE POSSAM ALTERAR A SUA APARÊNCIA E QUALIDADE LIVRE DE RESÍDUOS DE FERTILIZANTES.	KG	1670	PRODUTOR	R\$ 4,16	quatro reais e dezesseis centavos	R\$ 6.947,20	seis mil, novecentos e quarenta e sete reais e vinte centavos
79	MELÃO. SEPARADA POR LOTES HOMOGÊNEOS, CATEGORIA EXTRA TIPO 06 SEM DEFEITOS GRAVES (PODRIDÃO, DANOS PROFUNDOS, FRUTOS PASSADOS) SEM MANCHAS OU DEFORMAÇÃO.	KG	1161	PRODUTOR	R\$ 6,06	seis reais e seis centavos	R\$ 7.035,66	sete mil e trinta e cinco reais e sessenta e seis centavos
80	MILHO CONSERVA. PRODUTO DEVERÁ CONTER APENAS ERVILHA, ÁGUA E SAL. SEM ADIÇÃO DE CONSERVADORES. EMBALAGEM PESANDO 300G LÍQUIDOS E 200G DRENADOS, INTEGRAL, SEM FERRUGEM E SEM AMASSAMENTOS. VALIDADE MÍNIMA DE 180 DIAS A PARTIR DA DATA DE ENTREGA.	LATA	915	BONARÉ	R\$ 4,20	quatro reais e vinte centavos	R\$ 3.843,00	três mil, oitocentos e quarenta e três reais
81	MILHO MUNGUNZÁ. PARA O PREPARO DE MUNGUNZÁ, COM GRÃOS INTEIROS, DE COR AMARELA, COM ASPECTO, COR, CHEIRO E SABOR PRÓPRIOS, EM EMBALAGEM PLÁSTICA, FECHADA HERMETICAMENTE, CONTENDO PROCEDÊNCIA E VALIDADE, PCT COM 500 G.	PACOTE	329	YOKI	R\$ 3,13	três reais e treze centavos	R\$ 1.029,77	mil e vinte e nove reais e setenta e sete centavos
82	MILHO PARA PIPOCA. GRUPO: DURO. CLASSE: AMARELO. TIPO 1. O PRODUTO DEVE SEGUIR AS EXIGÊNCIAS DA LEI FEDERAL N°.9972/00 DECRETO N°.6268 DE 22/11/07 QUE INSTITUI A CLASSIFICAÇÃO DE PRODUTOS VEGETAIS. DEVERÁ SER ENTREGUE CERTIFICADO DE CLASSIFICAÇÃO VEGETAL REALIZADO POR ÓRGÃO CREDENCIADO AO MAPA. PRODUTO DEVE SER ISENTO DE MATÉRIA TERROSA, LIVRE DE UMIDADE - MÁXIMO DE 14% - ISENTO DE PARASITAS E FUNGOS, COLORAÇÃO CARACTERÍSTICA DA ESPÉCIE E LIVRE DE FRAGMENTOS ESTRANHOS. ROTULAGEM OBRIGATÓRIA (DE ACORDO COM A RDC N°. 360/359 DE 23/12/03, RDC N°. 259 DE 20/09/02, RDC N°.123 DE 13/05/04 - ANVISA, LEI N°.10674/03). EMBALAGEM: SACO PLÁSTICO DE POLIETILENO ATÓXICO CONTENDO 500G DO PRODUTO.	PACOTE	873	YOKI	R\$ 4,02	quatro reais e dois centavos	R\$ 3.509,46	três mil, quinhentos e nove reais e quarenta e seis centavos

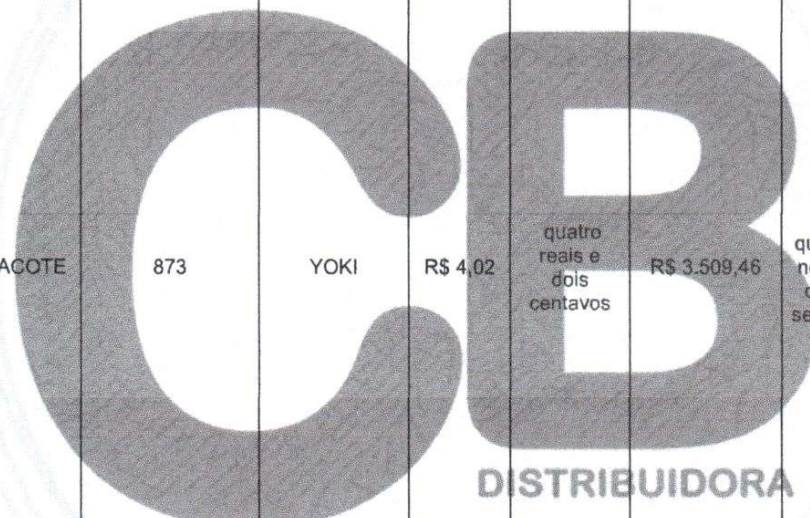

Handwritten marks and signatures at the bottom of the page.

COMERCIAL BATISTA

FRANCISCO ANTONIO BATISTA CNPJ: 27.605.903/0001-52
 ROD. ANTONIO ADIL DE MENDONCA, NÚMERO 133, CEP 63.502-705, BAIRRO FOMENTO, IGUAU-CE
 cbdistribuidora2021@gmail.com (88) 2143-1290 (88) 9.9624-3540



86	<p>MINGAU DE CANJIQUINHA DE MILHO VERDE SABOR - COCO. MISTURA HOMOGENEA EM PÓ PARA PREPARO DE CANJIQUINHA DE MILHO VERDE COM COCO, COLORAÇÃO AMARELA E ODOOR CARACTERÍSTICO. PRODUTO COM INGREDIENTES BÁSICOS: FARINHA DE MILHO ENRIQUECIDA COM FERRO E ÁCIDO FÓLICO, AÇÚCAR REFINADO, XAROPE DE GLUCOSE, COCO RALADO, PROTEÍNA LÁCTEA, LEITE EM PÓ INTEGRAL, SORO DE LEITE EM PÓ, AMIDO DE MILHO, PROTEÍNA DE SOJA, ÓLEO DE PALMA, SAL REFINADO, AROMA NATURAL DE MILHO VERDE E COCO EMULSIFICANTE. PRODUTO DEVE SEGUIR A LEGISLAÇÃO VIGENTE (RDC N°. 273 DE 22/09/05 E PORTARIA N°31 DE 13/01/98 - ANVISA), ROTULAGEM OBRIGATÓRIA (DE ACORDO COM A RDC N°. 360/359 DE 23/12/03, RDC N°. 259 DE 20/09/02, RDC N°123 DE 13/05/04 - ANVISA, LEI N°.10674/03). EMBALAGEM POLIÉSTER METALIZADO LAMINADO ATÓXICO CONTENDO 1KG DO PRODUTO.</p>	KG	320	FORMA FACIL	R\$ 59,46	cinquenta e nove reais e quarenta e seis centavos	R\$ 19.027,20	dezenove mil e sete reais e vinte centavos
87	<p>ÓLEO REFINADO. TIPO SOJA, REFINADO, EM EMBALAGEM PLÁSTICA SEM ESTAR AMASSADA, CONTENDO PROCEDÊNCIA E VALIDADE. UNIDADE DE 900 ML.</p>	UNID	1355	SOYA	R\$ 11,79	onze reais e setenta e nove centavos	R\$ 15.975,45	quinze mil, novecentos e setenta e cinco reais e cinco centavos
88	<p>OVO DE GALINHA. TIPO MÉDIO (IGUAL OU SUPERIOR A 50G), BRANCO, BANDEJA COM 30 UNIDADES, COM INVÓLUCRO EM PVC ATÓXICO. RÓTULO DEVERÁ CONTER DATA DE CLASSIFICAÇÃO E VALIDADE DO PRODUTO.</p>	BANEJ	990	AVINE	R\$ 20,82	vinte reais e oitenta e dois centavos	R\$ 20.611,80	vinte mil, seiscentos e oito reais e oitenta centavos
90	<p>PÃO DE FORMA: MASSA LEVE, FARINHA DE TRIGO/FERMENTO/SAL/AÇÚCAR, GORDURA TIPO VEGETAL E ÁGUA, COM CASCA, FATIADO, CORTADO EM FATIAS, SERÁ REJEITADO O PÃO QUEIMADO OU MAL COZIDO, COM ODOOR E SABOR DESAGRADÁVEL, PRESENÇA DE FUNGOS E NÃO SERÁ PERMITIDA A ADIÇÃO DE FARELOS E DE CORANTES DE QUALQUER NATUREZA EM SUA CONFECCÃO. ISENTO DE PARASITA, SUJIDADES, LARVAS E MATERIAL ESTRANHO, ACONDICIONADO EM EMBALAGEM DE POLIETILENO RESISTENTE E ATÓXICO COM 10 UNIDADES CADA. CONTENDO NA EMBALAGEM A IDENTIFICAÇÃO DO PRODUTO, MARCA DO FABRICANTE, PRAZO DE VALIDADE, DATA DE EMBALAGEM, PESO LÍQUIDO, VALIDADE MÍNIMA DE 07 (SETE) DIAS A CONTAR NO ATO DA ENTREGA. UNIDADE UTILIZADA: PACOTE DE 500 G</p>	PACOTE	1464	RENOPAN	R\$ 7,69	sete reais e sessenta e nove centavos	R\$ 11.258,16	onze mil, duzentos e cinquenta e oito reais e dezesseis centavos

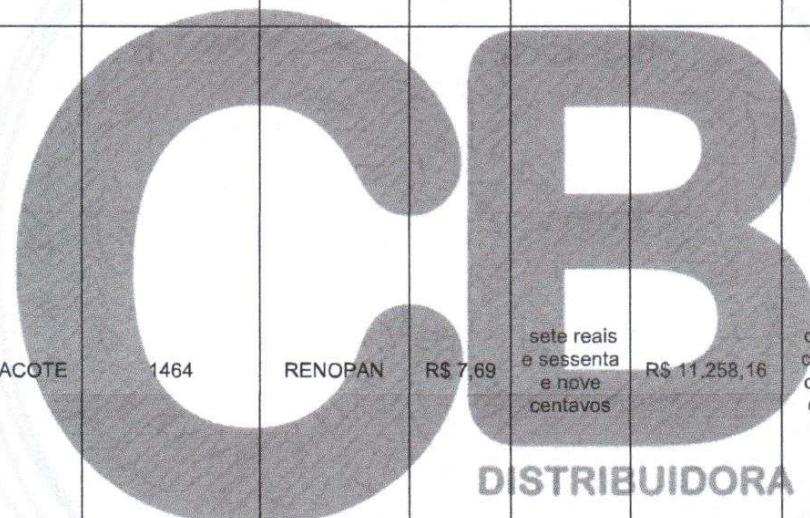

A JP

COMERCIAL BATISTA

FRANCISCO ANTONIO BATISTA CNPJ: 27.605.903/0001-52
 ROD. ANTONIO ADIL DE MENDONCA, NÚMERO 133, CEP 63.502-705, BAIRRO FOMENTO, IGUAJU-CE
 cbdistribuidora2021@gmail.com (88) 2143-1290 (88) 9.9624-3540



91	PÃO MASSA FINA TIPO HOT DOG. EMBALADO EM SACO PLÁSTICO TRANSPARENTE DE POLIETILENO ATÓXICO CONTENDO 500G DO PRODUTO (10 UNIDADES). COM NÚMERO DE REGISTRO NO MS E VALIDADE MÍNIMA DE 07 (SETE) DIAS A CONTAR NO ATO DA ENTREGA. ROTULAGEM DE ACORDO COM AS NORMAS DA ANVISA.	PACOTE	2620	RENOPAN	R\$ 8,13	oito reais e treze centavos	R\$ 21.300,60	vinte e um mil e trezentos reais e sessenta centavos
92	PIMENTÃO VERDE - FRESCO, INTEGRO E FIRME, ISENTA DE SUJIDADES COM GRAU DE EVOLUÇÃO COMPLETA DO TAMANHO ACONDICIONADO EM MONOBLOCOS DE PVC FRESTADOS.	KG	520	PRODUTOR	R\$ 8,21	oito reais e vinte e um centavos	R\$ 4.269,20	quatro mil, duzentos e sessenta e nove reais e vinte centavos
94	POLPA DE ABACAXI - CONGELADA - SELECIONADA, ISENTA DE CONTAMINAÇÃO, EMBALAGEM ACONDICIONADA EM SACO PLÁSTICO DE POLIETILENO DE 1KG CONSTAR A DATA DE FABRICAÇÃO, PRAZO DE VALIDADE DE, NO MÍNIMO, 06 MESES E N° DO REGISTRO DO MAPA.	KG	670	SOPOLPA	R\$ 10,00	dez reais	R\$ 6.700,00	seis mil e setecentos reais
95	POLPA DE ACEROLA - CONGELADA - SELECIONADA, ISENTA DE CONTAMINAÇÃO, EMBALAGEM ACONDICIONADA EM SACO PLÁSTICO DE POLIETILENO DE 1KG CONSTAR A DATA DE FABRICAÇÃO, PRAZO DE VALIDADE DE, NO MÍNIMO, 06 MESES E N° DO REGISTRO DO MAPA.	KG	690	SOPOLPA	R\$ 10,00	dez reais	R\$ 6.900,00	seis mil e novecentos reais
96	POLPA DE CAJU - CONGELADA - SELECIONADA, ISENTA DE CONTAMINAÇÃO, EMBALAGEM ACONDICIONADA EM SACO PLÁSTICO DE POLIETILENO DE 1KG CONSTAR A DATA DE FABRICAÇÃO, PRAZO DE VALIDADE DE, NO MÍNIMO, 06 MESES E N° DO REGISTRO DO MAPA.	KG	520	SOPOLPA	R\$ 10,00	dez reais	R\$ 5.200,00	cinco mil e duzentos reais
97	POLPA DE GOIABA - RICA EM VITAMINAS DO COMPLEXO B E SAIS MINERAIS COMBATE REUMATISMOS E INFLAMAÇÕES TEM BAIXO TEOR CALÓRICO, PACOTES DE 4X 100G, EM CAIXAS DE 8KG ARMAZENAMENTO 15°C OU MAIS FRIO.	KG	520	SOPOLPA	R\$ 10,17	dez reais e dezessete centavos	R\$ 5.288,40	cinco mil, duzentos e oitenta e oito reais e quarenta centavos
98	POLPA DE GRAVIOLA - CONGELADA - SELECIONADA, ISENTA DE CONTAMINAÇÃO, EMBALAGEM ACONDICIONADA EM SACO PLÁSTICO DE POLIETILENO DE 1KG CONSTAR A DATA DE FABRICAÇÃO, PRAZO DE VALIDADE DE, NO MÍNIMO, 06 MESES E N° DO REGISTRO DO MAPA.	KG	727	SOPOLPA	R\$ 10,17	dez reais e dezessete centavos	R\$ 7.393,59	sete mil, trezentos e noventa e três reais e cinquenta e nove centavos
99	POLPA DE MARACUJÁ - RICA EM VITAMINAS DO COMPLEXO B E SAIS MINERAIS COMBATE REUMATISMOS E INFLAMAÇÕES TEM BAIXO TEOR CALÓRICO, PACOTES DE 4X 100G, EM CAIXAS DE 8KG ARMAZENAMENTO 15°C OU MAIS FRIO.	KG	757	SOPOLPA	R\$ 10,44	dez reais e quarenta e quatro centavos	R\$ 7.903,08	sete mil, novecentos e três reais e oito centavos

DISTRIBUIDORA

COMERCIAL BATISTA

FRANCISCO ANTONIO BATISTA CNPJ: 27.605.903/0001-52
 ROD. ANTONIO ADIL DE MENDONCA, NÚMERO 133, CEP 63.502-705, BAIRRO FOMENTO, IGUAÇU-CE
 cbdistribuidora2021@gmail.com (88) 2143-1290 (88) 9.9624-3540



100	PRESUNTO - PRESUNTO COZIDO COM CAPA DE GORDURA, DE PRIMEIRA QUALIDADE. A EMBALAGEM ORIGINAL DEVE SER E VÁCUO EM SACO PLÁSTICO TRANSPARENTE, ATÓXICO, LIMPO, NÃO VIOLADO, RESISTENTE, QUE GARANTA A INTEGRIDADE DO PRODUTO ATÉ O MOMENTO DO CONSUMO. ACONDICIONADO EM CAIXA LACRADAS. A EMBALAGEM DEVE CONTER EXTERNAMENTE OS DADOS DE IDENTIFICAÇÃO, PROCEDÊNCIA, INFORMAÇÕES NUTRICIONAIS, NÚMERO DO LOTE, QUANTIDADE DO PRODUTO, NÚMERO DO REGISTRO DO MINISTÉRIO DA AGRICULTURA/SIF E CARIMBO DE INSPEÇÃO DO SIF. DEVERÁ ATENDER AS ESPECIFICAÇÕES TÉCNICAS DA PORTARIA N° 369 DE 04/09/1197 DO MINISTÉRIO DA AGRICULTURA E INDÚSTRIA SANITÁRIA DE ORIGEM ANIMAL. VALIDADE MÍNIMA DE 120 DIAS.	KG	854	REZENDE	R\$ 36,47	trinta e seis reais e quarenta e sete centavos	R\$ 31.145,38	trinta e um mil, cento e quarenta e cinco reais e trinta e oito centavos
101	QUEIJO MUÇARELA - QUEIJO MUÇARELA PRODUTO ELABORADO COM LEITE DE VACA, COM ASPECTO DE MASSA SEMI-DURA, COR BRANCO CREME HOMOGÊNEA, CHEIRO PRÓPRIO, SABOR SUAVE, LEVEMENTE SALGADO. COM IDENTIFICAÇÃO DO PRODUTO, ESPECIFICAÇÃO DOS INGREDIENTES, INFORMAÇÃO NUTRICIONAL, MARCA DO FABRICANTE E INFORMAÇÕES DO MESMO, PRAZO DE VALIDADE, PESO LÍQUIDO E ROTULAGEM DE ACORDO COM A LEGISLAÇÃO, EMBALAGEM EM POLIETILENO DE BAIXA DENSIDADE, ATÓXICO.	KG	694	SERVE BEM	R\$ 49,47	quarenta e nove reais e quarenta e sete centavos	R\$ 34.332,18	trinta e quatro mil, trezentos e trinta e dois reais e dezoito centavos
103	QUEIJO TIPO COALHO. ELABORADO COM LEITE DE VACA INTEGRAL PASTEURIZADO, COALHO E SAL. TEXTURA FIRME E MACIA, COR BRANCA. PRODUTO DE FABRICAÇÃO NACIONAL, SEM REGISTRO DE IRREGULARIDADES JUNTO À ANVISA E CERTIFICADO PELO MINISTÉRIO DA AGRICULTURA - SIF. INGREDIENTES DA COMPOSIÇÃO. ISENTO DE GLÚTEN E GORDURA TRANS.	KG	172	SERVE BEM	R\$ 36,69	trinta e seis reais e sessenta e nove centavos	R\$ 6.310,68	seis mil, trezentos e dez reais e sessenta e oito centavos
104	RAPADURA. RAPADURA DE CANA-DE-AÇÚCAR EM EMBALAGEM ENVOLVIDA EM PLÁSTICO PVC ATÓXICO. ROTULAGEM DE ACORDO COM AS NORMAS DA ANVISA. LIVRE DE IMPUREZAS E UMIDADES.	KG	394	CARIRI	R\$ 8,41	oito reais e quarenta e um centavos	R\$ 3.313,54	três mil, trezentos e treze reais e quatro centavos

DISTRIBUIDORA

[Handwritten mark]

[Handwritten mark]

COMERCIAL BATISTA

FRANCISCO ANTONIO BATISTA CNPJ: 27.605.903/0001-52
 ROD. ANTONIO ADIL DE MENDONCA, NÚMERO 133, CEP 63.502-705, BAIRRO FOMENTO, IGUAÇU-CE
 cbdistribuidora2021@gmail.com (88) 2143-1290 (88) 9.9624-3540



105	REFRIGERANTE. EMBALAGEM PRIMÁRIA: GARRAFA PET DE 2 LITROS. LIVRE DE IMPUREZAS OU INSETOS QUE TORNE IMPRÓPRIO PARA O CONSUMO HUMANO. VALIDADE MÍNIMA DE 120 DIAS DA DATA DE ENTREGA. REGISTRO NO MINISTÉRIO DA SAÚDE. SABORES VARIADOS.	GF	1802	INDAIA	R\$ 6,53	seis reais e cinquenta e três centavos	R\$ 11.767,06	onze mil, setecentos e sessenta e sete reais e seis centavos
106	REPOLHO - FRESCO INTEGRO E FIRME ISENTA DE SUJIDADES COM GRAU DE EVOLUÇÃO COMPLETA DO TAMANHO ACONDICIONADO EM MONOBLOCOS DE PVC FRESTADOS.	KG	385	PRODUTOR	R\$ 7,27	sete reais e vinte e sete centavos	R\$ 2.798,95	dois mil, setecentos e noventa e oito reais e noventa e cinco centavos
108	SAL. REFINADO IODADO E ACONDICIONADO EM EMBALAGEM PLÁSTICA RESISTENTE E APROPRIADA, CONTENDO PROCEDÊNCIA E VALIDADE, EMBALAGEM COM 1KG.	KG	274	SALMONETE	R\$ 1,01	um real e um centavo	R\$ 276,74	duzentos e setenta e seis reais e setenta e quatro centavos
110	SARDINHA. SARDINHA ENLATADA AO MOLHO, SEM CONSERVANTES, CONSERVADA NO PRÓPRIO SUCO. EMBALADA À VÁCUO, COM PESO LÍQUIDO DE 850G. OBRIGATORIA NA EMBALAGEM, A IDENTIFICAÇÃO DO PRODUTO, DO FABRICANTE, DATA DE FABRICAÇÃO E VALIDADE. REGISTRO NO SIF. PRAZO DE VALIDADE MÍNIMO DE 60 DIAS.	LATA	758	SULPESCA	R\$ 5,58	cinco reais e cinquenta e oito centavos	R\$ 4.229,64	quatro mil, duzentos e vinte e nove reais e sessenta e quatro centavos
111	SUCO DE CAJU. SUCO CONCENTRADO DE FRUTAS, SABOR CAJU: COM ALTO TEOR DE POLPA DE FRUTA, NÃO-ALCOÓLICO, HOMOGENEIZADO E PASTEURIZADO. INGREDIENTES BÁSICOS: POLPA E SUCO DE FRUTA. EMBALAGEM EM GARRAFA DE 500 ML. ROTULAGEM DE ACORDO COM AS NORMAS DA ANVISA.	GF	1430	PALMEIRON	R\$ 5,99	cinco reais e noventa e nove centavos	R\$ 8.565,70	oito mil, quinhentos e sessenta e cinco reais e setenta centavos
112	SUCO DE GOIABA. SUCO CONCENTRADO DE FRUTAS, SABOR GOIABA: COM ALTO TEOR DE POLPA DE FRUTA, NÃO-ALCOÓLICO, HOMOGENEIZADO E PASTEURIZADO. INGREDIENTES BÁSICOS: POLPA E SUCO DE FRUTA. EMBALAGEM EM GARRAFA DE 500 ML. ROTULAGEM DE ACORDO COM AS NORMAS DA ANVISA.	GF	1480	PALMEIRON	R\$ 6,03	seis reais e três centavos	R\$ 8.924,40	oito mil, novecentos e vinte e quatro reais e quarenta centavos
113	TEMPERO COMPLETO. EMBALADO EM COPO PLÁSTICO DE 300GR DO PRODUTO. COM IDENTIFICAÇÃO DO PRODUTO, MARCA DO FABRICANTE, PRAZO DE VALIDADE E PESO LÍQUIDO. SEM ADIÇÃO DE SAL E PIMENTA. QUANDO DA ENTREGA, O PRODUTO DEVERÁ APRESENTAR DATA DE FABRICAÇÃO NÃO INFERIOR A 80% (OITENTA POR CENTO) DO PRAZO DE VALIDADE.	COPO	600	SABOR AMI	R\$ 4,71	quatro reais e setenta e um centavos	R\$ 2.826,00	dois mil, oitocentos e vinte e seis reais

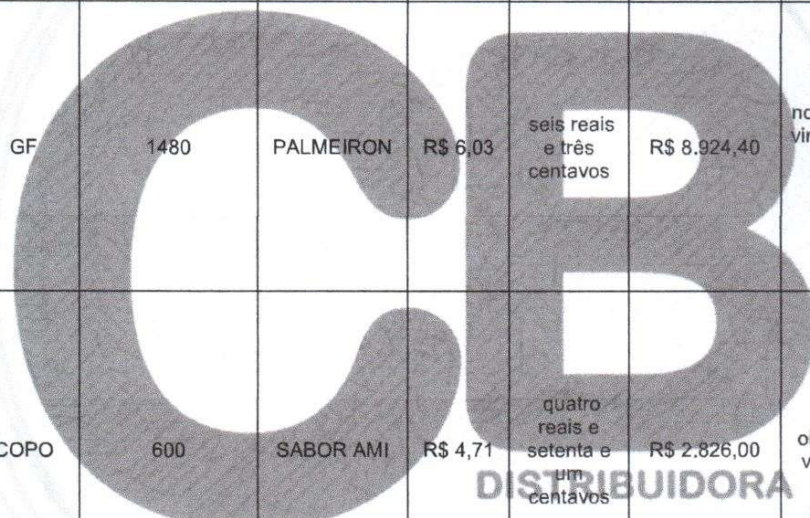

(Handwritten mark)

(Handwritten mark)

COMERCIAL BATISTA

FRANCISCO ANTONIO BATISTA CNPJ: 27.605.903/0001-52
ROD. ANTONIO ADIL DE MENDONCA, NÚMERO 133, CEP 63.502-705, BAIRRO FOMENTO, IGUAU-CB
cbdistribuidora2021@gmail.com (88) 2143-1290 (88) 9.9624-3540



114	TEMPERO EM PÓ SABORES VARIADOS (FEIJÃO, SALADA, LEGUMES, ARROZ, MASSAS, PEIXES, CARNE E FRANGO). EMBALAGEM C/12 SACHES DE 5G CADA.	CX	102	SAZON	R\$ 5,28	cinco reais e vinte e oito centavos	R\$ 538,56	quinhentos e trinta e oito reais e cinquenta e seis centavos
115	TOMATE - FRESCO, INTEGRO E FIRME, ISENTA DE SUJIDADES OU CORPOS ESTRANHOS COM GRAU DE EVOLUÇÃO COMPLETA DO TAMANHO. ACONDICIONADO EM MONOBLOCOS DE PVC FRESTADOS.	KG	1230	PRODUTOR	R\$ 13,51	treze reais e cinquenta e um centavos	R\$ 16.617,30	dezesseis mil, seiscentos e dezessete reais e trinta centavos
116	UVA - FRESCA, INTEGRAL E FIRME, ISENTA DE SUJIDADES OU CORPOS ESTRANHOS, COM GRAU DE EVOLUÇÃO COMPLETA DO TAMANHO ACONDICIONADO EM MONOBLOCOS DE PVC FRESTADOS.	KG	598	PRODUTOR	R\$ 19,90	dezenove reais e noventa centavos	R\$ 11.900,20	onze mil e novecentos reais e vinte centavos
117	VINAGRE BRANCO VINAGRE BRANCO FERMENTADO DE VINHO COM A ACIDEZ MÍNIMA DE 4,0% BEM. 750ML.	UNID	342	MINHOTO	R\$ 6,78	seis reais e setenta e oito centavos	R\$ 2.318,76	dois mil, trezentos e dezoito reais e setenta e seis centavos

VALOR TOTAL DOS ITENS (R\$)

R\$ 727.585,56

setecentos e vinte e sete mil, quinhentos e oitenta e cinco reais e cinquenta e seis centavos

VALOR TOTAL DA PROPOSTA (R\$)

R\$ 727.585,56

setecentos e vinte e sete mil, quinhentos e oitenta e cinco reais e cinquenta e seis centavos

Prazo de validade da proposta: 90 (noventa) dias.

Nos preços cotados estão incluídas todas as despesas diretas e indiretas, frete, tributos, taxa de administração, encargos sociais, trabalhistas, transporte e seguro até o destino, lucro e demais encargos de qualquer natureza necessários ao cumprimento integral do objeto deste Edital e seus anexos.

Iguatu/Ceará, 05 de ABRIL de 2023

CB

DISTRIBUIDORA

FRANCISCO
ANTONIO
BATISTA:27605
903000152

Assinado de forma digital
por FRANCISCO ANTONIO
BATISTA:27605903000152
Dados: 2023.04.05
15:31:31 -03'00'