

QUANTIDADE DE ÁREAS

ÁREA	ÁREA ÚTIL (m²)	ÁREA BRUTA (m²)	ÁREA TOTAL (m²)
ÁREA ÚTIL	1.200,00	1.200,00	1.200,00
ÁREA BRUTA	1.200,00	1.200,00	1.200,00
ÁREA TOTAL	1.200,00	1.200,00	1.200,00



Silas Fernandes Teixeira Mesquita
Arquiteto Urbanista
CAU 11.156.133-4

1 PLANTA BAIXA
ESCALA 1/75

ESPECIFICAÇÕES

- 1.01 - PAVIMENTO DE CIMENTO PORTLAND
- 1.02 - PAVIMENTO DE CIMENTO PORTLAND
- 1.03 - PAVIMENTO DE CIMENTO PORTLAND
- 1.04 - PAVIMENTO DE CIMENTO PORTLAND
- 1.05 - PAVIMENTO DE CIMENTO PORTLAND
- 1.06 - PAVIMENTO DE CIMENTO PORTLAND
- 1.07 - PAVIMENTO DE CIMENTO PORTLAND
- 1.08 - PAVIMENTO DE CIMENTO PORTLAND
- 1.09 - PAVIMENTO DE CIMENTO PORTLAND
- 1.10 - PAVIMENTO DE CIMENTO PORTLAND

MATA DE ESCALARIAS

ESCALARIA	ÁREA (m²)	VALOR UNITÁRIO (R\$)	VALOR TOTAL (R\$)
ESCALARIA 1	10,00	100,00	1.000,00
ESCALARIA 2	10,00	100,00	1.000,00
ESCALARIA 3	10,00	100,00	1.000,00
ESCALARIA 4	10,00	100,00	1.000,00
ESCALARIA 5	10,00	100,00	1.000,00
ESCALARIA 6	10,00	100,00	1.000,00

LEGENDA

SÍMBOLO	DESCRIÇÃO
○	ABERTURA DE PORTA
□	ABERTURA DE JANELA
○	ABERTURA DE PORTA DE SERVIÇO
○	ABERTURA DE PORTA DE SERVIÇO
○	ABERTURA DE PORTA DE SERVIÇO
○	ABERTURA DE PORTA DE SERVIÇO
○	ABERTURA DE PORTA DE SERVIÇO
○	ABERTURA DE PORTA DE SERVIÇO
○	ABERTURA DE PORTA DE SERVIÇO
○	ABERTURA DE PORTA DE SERVIÇO

LEGENDA

SÍMBOLO	DESCRIÇÃO
○	ABERTURA DE PORTA
□	ABERTURA DE JANELA
○	ABERTURA DE PORTA DE SERVIÇO
○	ABERTURA DE PORTA DE SERVIÇO
○	ABERTURA DE PORTA DE SERVIÇO
○	ABERTURA DE PORTA DE SERVIÇO
○	ABERTURA DE PORTA DE SERVIÇO
○	ABERTURA DE PORTA DE SERVIÇO
○	ABERTURA DE PORTA DE SERVIÇO
○	ABERTURA DE PORTA DE SERVIÇO

LEGENDA

SÍMBOLO	DESCRIÇÃO
○	ABERTURA DE PORTA
□	ABERTURA DE JANELA
○	ABERTURA DE PORTA DE SERVIÇO
○	ABERTURA DE PORTA DE SERVIÇO
○	ABERTURA DE PORTA DE SERVIÇO
○	ABERTURA DE PORTA DE SERVIÇO
○	ABERTURA DE PORTA DE SERVIÇO
○	ABERTURA DE PORTA DE SERVIÇO
○	ABERTURA DE PORTA DE SERVIÇO
○	ABERTURA DE PORTA DE SERVIÇO

PREFEITURA MUNICIPAL DE JUICA DE JERICÓCARRA - CE

SECRETARIA MUNICIPAL DE EDUCAÇÃO

ESCOLA DE SALAS EM JERICÓCARRA - CE

PROJETO DE ARQUITETURA E URBANISMO

PLANTA BAIXA

1/75

02/21

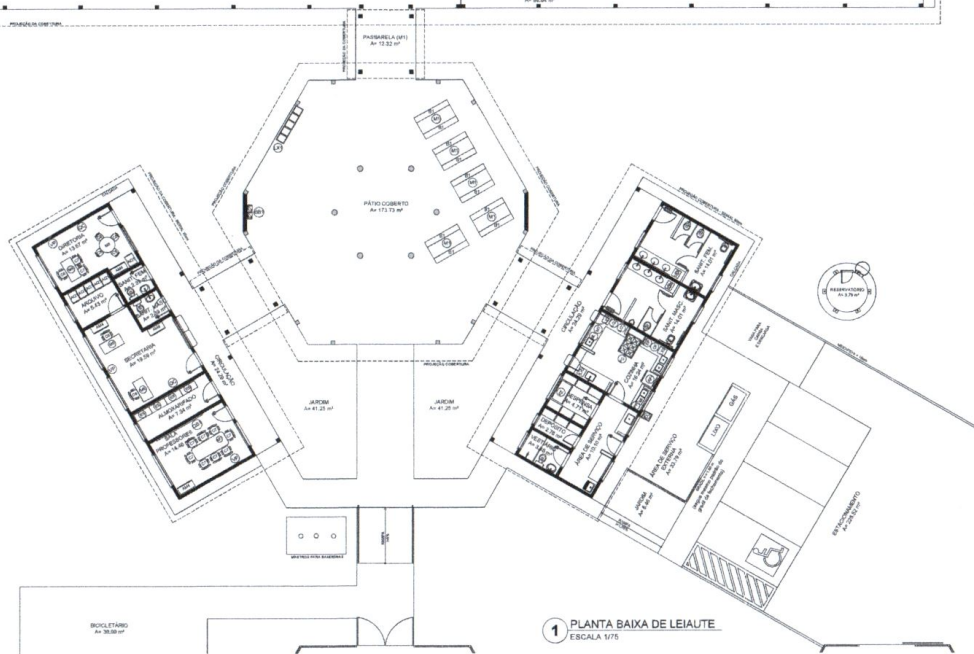
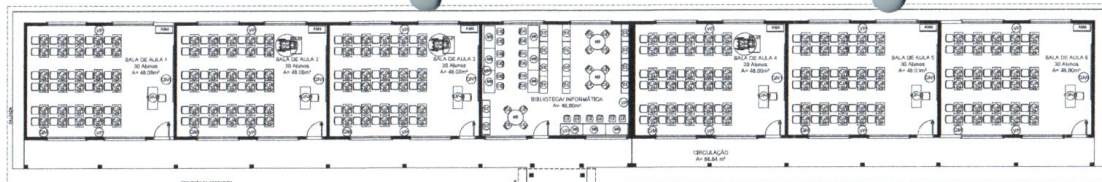

1 PLANTA BAIXA DE LEILANTE
ESCALA 1/75

LEGENDA

	ENTRADA		SALA DE AULAS
	CIRCULAÇÃO		BIBLIOTECA
	RECEPÇÃO		JARDIM
	PARKING		PÁTIO COBERTO

NOTAS

1. OBRAS DE REFORMA E AMPLIAÇÃO.
2. OBRAS DE REFORMA E AMPLIAÇÃO DO PÁTIO COBERTO.
3. OBRAS DE REFORMA E AMPLIAÇÃO DO JARDIM.
4. OBRAS DE REFORMA E AMPLIAÇÃO DO JARDIM.
5. OBRAS DE REFORMA E AMPLIAÇÃO DO JARDIM.
6. OBRAS DE REFORMA E AMPLIAÇÃO DO JARDIM.
7. OBRAS DE REFORMA E AMPLIAÇÃO DO JARDIM.
8. OBRAS DE REFORMA E AMPLIAÇÃO DO JARDIM.
9. OBRAS DE REFORMA E AMPLIAÇÃO DO JARDIM.
10. OBRAS DE REFORMA E AMPLIAÇÃO DO JARDIM.

ABREVIAÇÕES

- 1. ESCALA 1/75
- 2. ESCALA 1/75
- 3. ESCALA 1/75
- 4. ESCALA 1/75
- 5. ESCALA 1/75
- 6. ESCALA 1/75
- 7. ESCALA 1/75
- 8. ESCALA 1/75
- 9. ESCALA 1/75
- 10. ESCALA 1/75

QUANTIDADE	DESCRIÇÃO	UNIDADE	VALOR UNITÁRIO	VALOR TOTAL
1	OBRA DE REFORMA E AMPLIAÇÃO	m²	100,00	100,00
1	OBRA DE REFORMA E AMPLIAÇÃO	m²	100,00	100,00
1	OBRA DE REFORMA E AMPLIAÇÃO	m²	100,00	100,00
1	OBRA DE REFORMA E AMPLIAÇÃO	m²	100,00	100,00
1	OBRA DE REFORMA E AMPLIAÇÃO	m²	100,00	100,00
1	OBRA DE REFORMA E AMPLIAÇÃO	m²	100,00	100,00
1	OBRA DE REFORMA E AMPLIAÇÃO	m²	100,00	100,00
1	OBRA DE REFORMA E AMPLIAÇÃO	m²	100,00	100,00
1	OBRA DE REFORMA E AMPLIAÇÃO	m²	100,00	100,00
1	OBRA DE REFORMA E AMPLIAÇÃO	m²	100,00	100,00

QUANTIDADE	DESCRIÇÃO	UNIDADE	VALOR UNITÁRIO	VALOR TOTAL
1	OBRA DE REFORMA E AMPLIAÇÃO	m²	100,00	100,00
1	OBRA DE REFORMA E AMPLIAÇÃO	m²	100,00	100,00
1	OBRA DE REFORMA E AMPLIAÇÃO	m²	100,00	100,00
1	OBRA DE REFORMA E AMPLIAÇÃO	m²	100,00	100,00
1	OBRA DE REFORMA E AMPLIAÇÃO	m²	100,00	100,00
1	OBRA DE REFORMA E AMPLIAÇÃO	m²	100,00	100,00
1	OBRA DE REFORMA E AMPLIAÇÃO	m²	100,00	100,00
1	OBRA DE REFORMA E AMPLIAÇÃO	m²	100,00	100,00
1	OBRA DE REFORMA E AMPLIAÇÃO	m²	100,00	100,00
1	OBRA DE REFORMA E AMPLIAÇÃO	m²	100,00	100,00



Silas Fernandes Teixeira Mesquita
Arquiteto Urbanista
OAB/BA 150133-4

PREFEITURA MUNICIPAL DE JUAZEIRO DO NORTE - CE

ESCOLA DE 8 SALAS EM JUAZEIRO DO NORTE - CE

ESCALA 1/75

PLANTA BAIXA DE LEILANTE

03/21

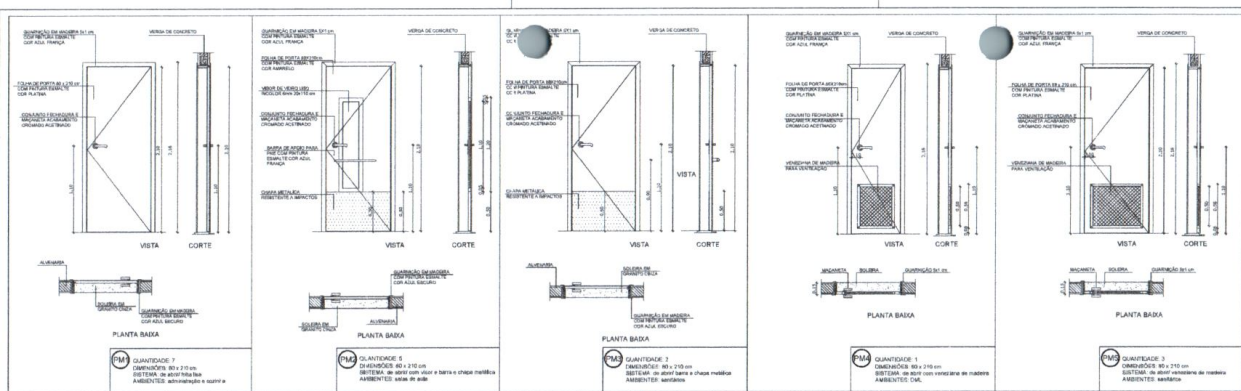

1 PORTAS EM MADEIRA
ESCALA 1/25

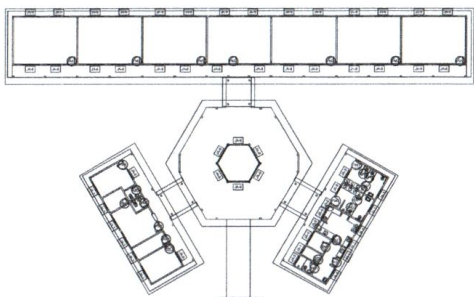

NOTAS

- 1- MEDIDAS E NÍVEIS EM METROS
- 2- VERIFICAR POSIÇÃO EXATA DOS PILARES NO PROJETO ESTRUTURAL
- 3- VERIFICAR DETALHES COM PROTETOS PERTENCENTES AO PROJETO DE DETALHAMENTO
- 4- SEGUIR ORIENTAÇÃO DO PROJETO QUANTO A LITEIÇÃO DAS DOBRAS, CASO SEJA NECESSÁRIA
- 5- ALTERAÇÕES COMBINAÇÃO EM LUGAR DE REVISÃO E CORREÇÃO
- 6- EM CASO DE CONFLITO DE INFORMAÇÕES ENTRE O PROJETO ORÇADO E MEMORIAIS DESCRITIVOS E ESPECIFICAÇÕES TÉCNICAS, PREVALERÁ A INFORMAÇÃO CONTIDA NO DESENHO
- 7- ALTERAÇÕES SEMPRE PROJETO SEMPRE COM AUTORIZAÇÃO EXPRESSA DO PADE

REFERÊNCIAS

- 1- PLANEJAMENTO QUANTITATIVO
- MEMORIAL DESCRITIVO E ESPECIFICAÇÕES TÉCNICAS

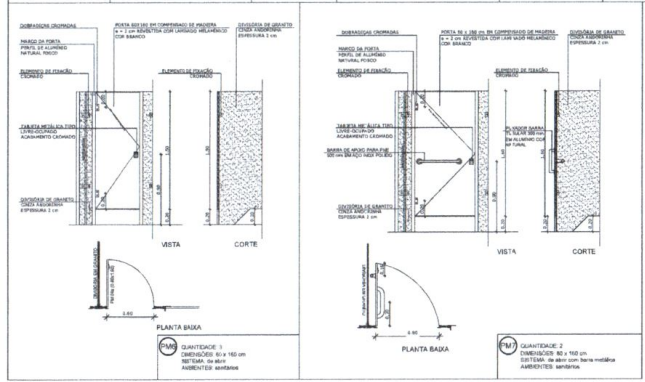

MAPA DE ESQUADRIAS

REP.	Dimensões (cm)	QUANT.	TIPO	ASSENTOS
1	80 x 210	7	1 porta de vidro com vidro laminado	Vitrificação isolante, alumínio, vidro, vidro laminado, vidro de proteção
2	80 x 210	7	1 porta de vidro com vidro laminado	Salão de Atas
3	80 x 210	2	1 porta de vidro com vidro laminado	Sandwich term e sandwich mono
4	80 x 210	1	1 porta de vidro com vidro laminado	Depósito
5	80 x 210	3	1 porta de vidro com vidro laminado	Corredor, sanit. fem. e sanit. masc.
6	80 x 180	3	1 porta de vidro com vidro laminado	Sandwich
7	80 x 180	2	1 porta de vidro com vidro laminado	Sandwich

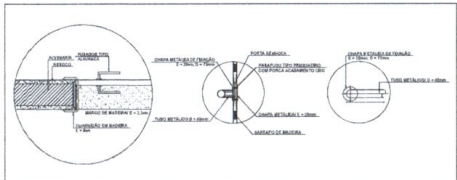

2 DETALHE PORTA/ MAÇANETA
ESCALA 1/10

PREFEITURA MUNICIPAL DE JIJOCA DE JERICOACOARA - CE

PROJETO: ESCOLA DE SALAS EM JERICOACOARA-CE
ENDEREÇO: JERICOACOARA - CE

RESPT. TEC: **Silas Fernandes Teixeira Mesquita**
ARQUITETO E URBANISTA CAU A15633-4

CONTEÚDO: DETALHES ESQUADRIAS
ESCALA: INDICADA
DATA: 10/09/2022
FOLHA: 08/21



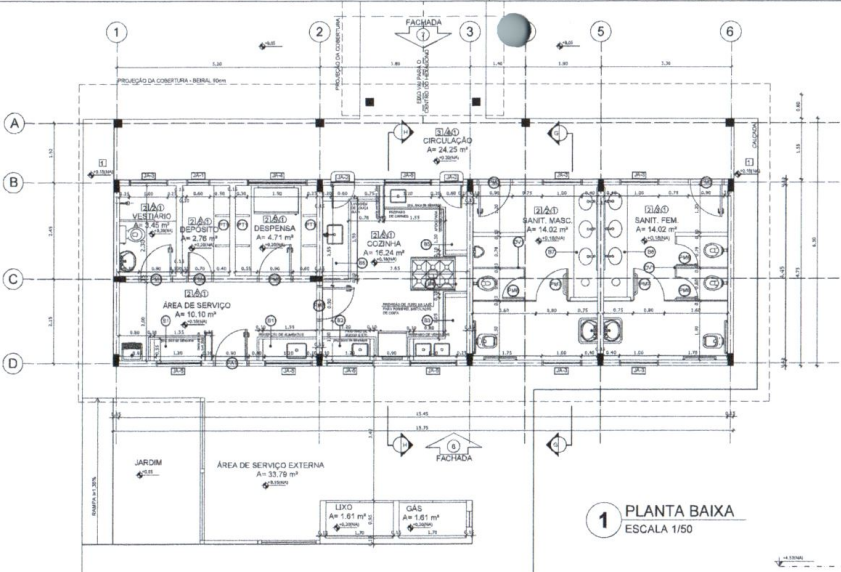

1 PLANTA BAIXA
ESCALA 1/50

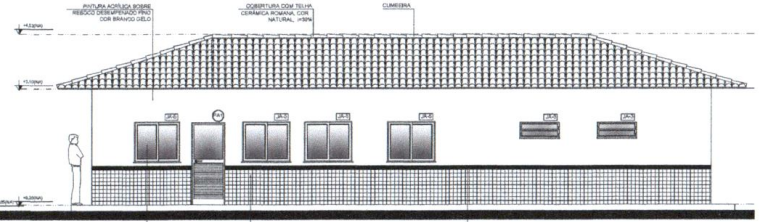

2 FACHADA 6
ESCALA 1/50

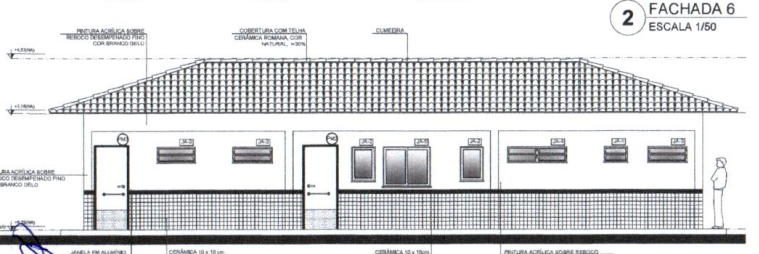

3 FACHADA 7
ESCALA 1/50

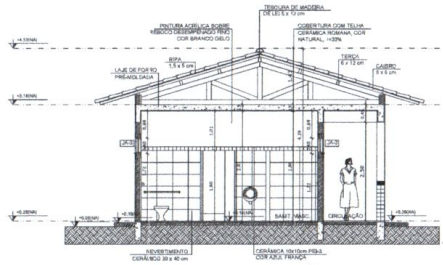

4 CORTE G - G
ESCALA 1/50

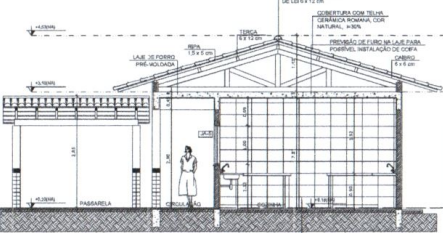

5 CORTE H - H
ESCALA 1/50

QUADRO DE ÁREAS			ESPECIFICAÇÕES	
Item	Área (m²)	Percentual	Item	Quantidade
1	14,02	1,00%	1	1
2	14,02	1,00%	2	1
3	14,02	1,00%	3	1
4	14,02	1,00%	4	1
5	14,02	1,00%	5	1
6	14,02	1,00%	6	1
7	14,02	1,00%	7	1
8	14,02	1,00%	8	1
9	14,02	1,00%	9	1
10	14,02	1,00%	10	1
11	14,02	1,00%	11	1
12	14,02	1,00%	12	1
13	14,02	1,00%	13	1
14	14,02	1,00%	14	1
15	14,02	1,00%	15	1
16	14,02	1,00%	16	1
17	14,02	1,00%	17	1
18	14,02	1,00%	18	1
19	14,02	1,00%	19	1
20	14,02	1,00%	20	1
21	14,02	1,00%	21	1
22	14,02	1,00%	22	1
23	14,02	1,00%	23	1
24	14,02	1,00%	24	1
25	14,02	1,00%	25	1
26	14,02	1,00%	26	1
27	14,02	1,00%	27	1
28	14,02	1,00%	28	1
29	14,02	1,00%	29	1
30	14,02	1,00%	30	1
31	14,02	1,00%	31	1
32	14,02	1,00%	32	1
33	14,02	1,00%	33	1
34	14,02	1,00%	34	1
35	14,02	1,00%	35	1
36	14,02	1,00%	36	1
37	14,02	1,00%	37	1
38	14,02	1,00%	38	1
39	14,02	1,00%	39	1
40	14,02	1,00%	40	1
41	14,02	1,00%	41	1
42	14,02	1,00%	42	1
43	14,02	1,00%	43	1
44	14,02	1,00%	44	1
45	14,02	1,00%	45	1
46	14,02	1,00%	46	1
47	14,02	1,00%	47	1
48	14,02	1,00%	48	1
49	14,02	1,00%	49	1
50	14,02	1,00%	50	1

MAPA DE ESPECIFICAÇÕES	
1	14,02
2	14,02
3	14,02
4	14,02
5	14,02
6	14,02
7	14,02
8	14,02
9	14,02
10	14,02
11	14,02
12	14,02
13	14,02
14	14,02
15	14,02
16	14,02
17	14,02
18	14,02
19	14,02
20	14,02
21	14,02
22	14,02
23	14,02
24	14,02
25	14,02
26	14,02
27	14,02
28	14,02
29	14,02
30	14,02
31	14,02
32	14,02
33	14,02
34	14,02
35	14,02
36	14,02
37	14,02
38	14,02
39	14,02
40	14,02
41	14,02
42	14,02
43	14,02
44	14,02
45	14,02
46	14,02
47	14,02
48	14,02
49	14,02
50	14,02

LEGENDA DE PORTAS, PORTINHAS DE ALUMINIO	
1	14,02
2	14,02
3	14,02
4	14,02
5	14,02
6	14,02
7	14,02
8	14,02
9	14,02
10	14,02
11	14,02
12	14,02
13	14,02
14	14,02
15	14,02
16	14,02
17	14,02
18	14,02
19	14,02
20	14,02
21	14,02
22	14,02
23	14,02
24	14,02
25	14,02
26	14,02
27	14,02
28	14,02
29	14,02
30	14,02
31	14,02
32	14,02
33	14,02
34	14,02
35	14,02
36	14,02
37	14,02
38	14,02
39	14,02
40	14,02
41	14,02
42	14,02
43	14,02
44	14,02
45	14,02
46	14,02
47	14,02
48	14,02
49	14,02
50	14,02

LEGENDA	
1	14,02
2	14,02
3	14,02
4	14,02
5	14,02
6	14,02
7	14,02
8	14,02
9	14,02
10	14,02
11	14,02
12	14,02
13	14,02
14	14,02
15	14,02
16	14,02
17	14,02
18	14,02
19	14,02
20	14,02
21	14,02
22	14,02
23	14,02
24	14,02
25	14,02
26	14,02
27	14,02
28	14,02
29	14,02
30	14,02
31	14,02
32	14,02
33	14,02
34	14,02
35	14,02
36	14,02
37	14,02
38	14,02
39	14,02
40	14,02
41	14,02
42	14,02
43	14,02
44	14,02
45	14,02
46	14,02
47	14,02
48	14,02
49	14,02
50	14,02

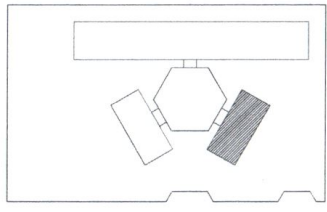

CROQUI DE REFERÊNCIA

LEGENDA	
1	14,02
2	14,02
3	14,02
4	14,02
5	14,02
6	14,02
7	14,02
8	14,02
9	14,02
10	14,02
11	14,02
12	14,02
13	14,02
14	14,02
15	14,02
16	14,02
17	14,02
18	14,02
19	14,02
20	14,02
21	14,02
22	14,02
23	14,02
24	14,02
25	14,02
26	14,02
27	14,02
28	14,02
29	14,02
30	14,02
31	14,02
32	14,02
33	14,02
34	14,02
35	14,02
36	14,02
37	14,02
38	14,02
39	14,02
40	14,02
41	14,02
42	14,02
43	14,02
44	14,02
45	14,02
46	14,02
47	14,02
48	14,02
49	14,02
50	14,02

NOTAS

- 1. MEDIDAS E VÂZIOS EM METROS.
- 2. VERIFICAR POSIÇÃO DATA E OS PRAZOS NO PROJETO ESTRUTURAL.
- 3. VERIFICAR POSIÇÃO DATA E OS PRAZOS NO PROJETO DE DETALHAMENTO.
- 4. VERIFICAR POSIÇÃO DATA E OS PRAZOS NO PROJETO DE INSTALAÇÃO DE SERVIÇOS.
- 5. EM CASO DE CONFLITO DE INFORMAÇÕES ENTRE O PROJETO GRÁFICO E O NEURAL, O PROJETO NEURAL TEM PRIORIDADE.
- 6. ALTERAÇÕES NESTE PROJETO SÓ DEVEM SER AUTORIZADAS POR ESCRITO DO FIDEI.

REFERÊNCIAS

- 1. PLANO DE QUANTITATIVOS.
- 2. MEMÓRIA, DESENVOLVIMENTO E ESPECIFICAÇÕES TÉCNICAS.



Silas Fernandes Teixeira Mesquita
Arquiteto Urbanista
CAU A156338-4

PREFEITURA MUNICIPAL DE JIJOCA DE JERICOACOARA - CE

PROJETO: ESCOLA DE 6 SALAS EM JERICOACOARA-CE

ENDEREÇO: JERICOACOARA - CE

RESP. TEC: SILAS FERNANDES TEIXEIRA MESQUITA

ARQUITETO E URBANISTA CAU A156338-4

BLOCO DE SERVIÇO

ESCALA: 1/50

DATA: 11/09/2022

FRANCO: 11/21

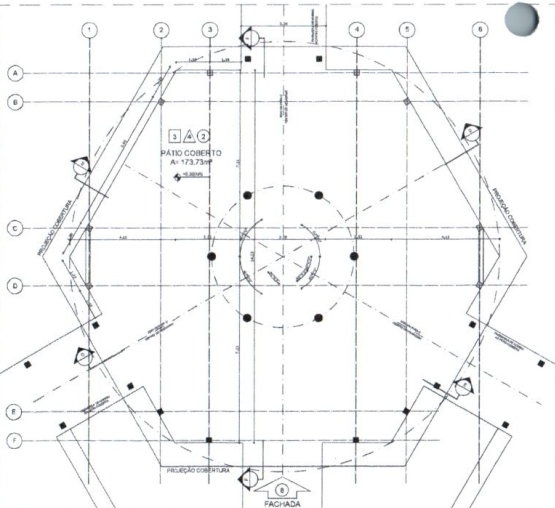

1 PLANTA BAIXA - NÍVEL TÉRREO
ESCALA 1/75

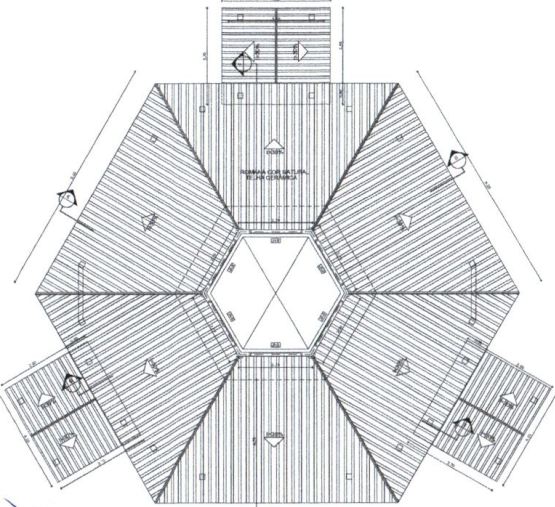

2 PLANTA BAIXA - NÍVEL LANTERNIM
ESCALA 1/75

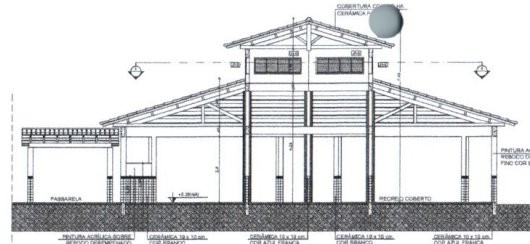

3 CORTE D - D
ESCALA 1/75

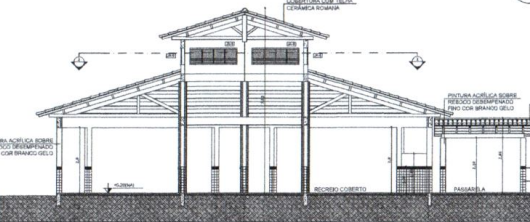

4 CORTE E - E
ESCALA 1/75

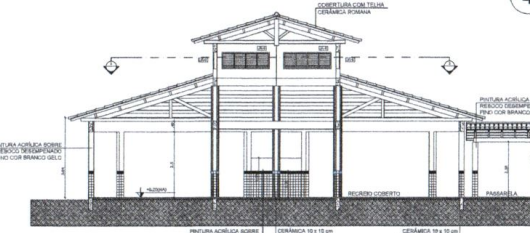

5 CORTE F - F
ESCALA 1/75

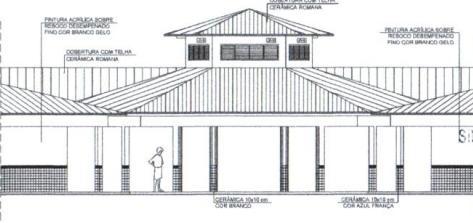

6 VISTA FRONTAL - FACHADA 8
ESCALA 1/75

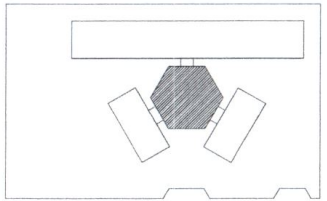

GRID DE REFERÊNCIA

QUADRO DE ÁREAS			
Item	Amplitude	Área (m²)	Parâmetros
1	PATIO COBERTO	173,73 m²	48,30 m
ÁREA TOTAL SEM FACHADA		173,73 m²	
ÁREA TOTAL COM FACHADA		178,38 m²	

ESPECIFICAÇÕES	
PISO	1 - QUADRO DE ESQUADRIAS
	2 - CERÂMICA 40 x 40 cm COM BRANCO ANTIREFLEXIVANTE
	3 - CERÂMICA 40 x 40 cm COM BRANCO ANTIREFLEXIVANTE
	4 - CERÂMICO
PARTE	1 - CERÂMICA 40 x 40 cm COM BRANCO ATÉ 20 cm - FAIXA DE MOLDURA COM REVESTIMENTO E PINTURA CORAL
	2 - CERÂMICA 40 x 40 cm COM BRANCO ATÉ 10 cm - FAIXA CERÂMICA 10 x 10 cm AZUL E PINTURA AZULADA
	3 - CERÂMICA 40 x 40 cm COM BRANCO ATÉ 10 cm - FAIXA CERÂMICA 10 x 10 cm AZUL E PINTURA AZULADA
	4 - CERÂMICA 10 x 10 cm COM BRANCO ATÉ 10 cm - FAIXA CERÂMICA 10 x 10 cm AZUL E PINTURA AZULADA
	5 - CERÂMICA 10 x 10 cm COM BRANCO ATÉ 10 cm
TELA	1 - LANTERNA PARA LANTERNA EM REVESTIMENTO CERÂMICO PARA 2 - ESTRUTURA INDEPENDENTE

MAPA DE ESQUADRIAS							
LEGENDA DE PORTAS - PORTAS EM MADEIRA COM PINTURA							
REF.	Dimensões (mm)	QUANT.	TIPO	AMBIENTES			
01	80 x 210	7	100% MADEIRA	ÁREAS DE SERVIÇO, COZINHA, BANHEIRO, VESTÍBULO, VEST. M.			
02	80 x 210	7	100% MADEIRA	ÁREAS DE SERVIÇO, COZINHA, BANHEIRO, VESTÍBULO, VEST. M.			
03	80 x 210	2	100% MADEIRA	ÁREAS DE SERVIÇO, COZINHA, BANHEIRO, VESTÍBULO, VEST. M.			
04	80 x 210	1	100% MADEIRA	ÁREAS DE SERVIÇO, COZINHA, BANHEIRO, VESTÍBULO, VEST. M.			
05	80 x 210	3	100% MADEIRA	ÁREAS DE SERVIÇO, COZINHA, BANHEIRO, VESTÍBULO, VEST. M.			
06	80 x 100	3	100% MADEIRA	ÁREAS DE SERVIÇO, COZINHA, BANHEIRO, VESTÍBULO, VEST. M.			
07	80 x 100	2	100% MADEIRA	ÁREAS DE SERVIÇO, COZINHA, BANHEIRO, VESTÍBULO, VEST. M.			
LEGENDA DE PORTAS - PORTAS DE ALUMÍNIO							
REF.	Dimensões (mm)	QUANT.	TIPO	AMBIENTES			
08	80 x 210	1	100% ALUMÍNIO	ÁREA DE SERVIÇO			
LEGENDA DE JANELAS - JANELAS DE ALUMÍNIO							
REF.	Dimensões (mm)	Área (m²)	QUANT.	Área Total (m²)	Área por Janela (m²)	TIPO	AMBIENTES
09	80 x 60	0,48	1	0,48	110 cm - 100% ALUMÍNIO	100% ALUMÍNIO	ÁREAS DE SERVIÇO
10	80 x 80	0,64	3	1,92	100 cm - 100% ALUMÍNIO	100% ALUMÍNIO	ÁREAS DE SERVIÇO
11	100 x 60	0,60	7	4,20	100 cm - 100% ALUMÍNIO	100% ALUMÍNIO	ÁREAS DE SERVIÇO
12	100 x 80	0,80	1	0,80	100 cm - 100% ALUMÍNIO	100% ALUMÍNIO	ÁREAS DE SERVIÇO
13	100 x 100	1,00	5	5,00	110 cm - 100% ALUMÍNIO	100% ALUMÍNIO	ÁREAS DE SERVIÇO
14	100 x 110	1,10	2	2,20	100 cm - 100% ALUMÍNIO	100% ALUMÍNIO	ÁREAS DE SERVIÇO
15	200 x 110	2,20	4	8,80	100 cm - 100% ALUMÍNIO	100% ALUMÍNIO	ÁREAS DE SERVIÇO
16	200 x 110	2,20	2	4,40	100 cm - 100% ALUMÍNIO	100% ALUMÍNIO	ÁREAS DE SERVIÇO
17	200 x 200	4,00	1	4,00	100 cm - 100% ALUMÍNIO	100% ALUMÍNIO	ÁREAS DE SERVIÇO
18	200 x 200	4,00	1	4,00	100 cm - 100% ALUMÍNIO	100% ALUMÍNIO	ÁREAS DE SERVIÇO

Silas Fernandes Teixeira Mesquita
Arquiteto Urbanista
CAU 156938-4
Comissão de Vistos
SILAS FERNANDES TEIXEIRA MESQUITA
ARQUITETO URBANISTA
CAU 156938-4

PREFEITURA MUNICIPAL DE JILOCA DE JERICOACOARA - CE

PROJETO: ESCALA DE SALAS EM JERICOACOARA-CE

ENDEREÇO: JERICOACOARA - CE

RESP. TEC: SILAS FERNANDES TEIXEIRA MESQUITA ARQUITETO E URBANISTA CAU 156938-4

REVISOR: []

TEC. 150

DATA: 11/03/2022

PRIMEIRO: []

12/21

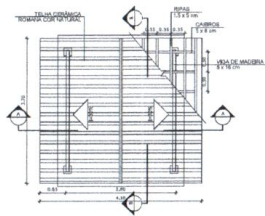

1 PLANTA DE COBERTURA
ESCALA 1/50

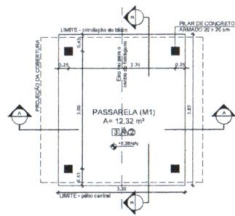

2 PLANTA BAIXA
ESCALA 1/50

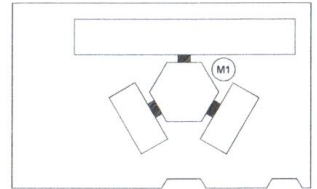

CROQUI DE REFERÊNCIA

LEGENDA	
	INDICAÇÃO DE SEÇÃO E CORTE
	INDICAÇÃO DE CORTE
	INDICAÇÃO DE FUNDAÇÃO
	INDICAÇÃO DE PORTAS E JANELAS
	INDICAÇÃO DE ESCADAS
	INDICAÇÃO DE SEQUÊNCIA
	ESPECIFICAÇÃO DE MATERIAIS
	INDICAÇÃO DE NÍVEIS
	INDICAÇÃO DE FUNDOS
	INDICAÇÃO DE ALVENARIA, BRANCO, AZULEJADA, ETC.

NOTAS

- MEDIDAS E NÍVEIS EM METROS
- VERIFICAR DIMENSÕES DAS PAREDES NO PROJETO ESTRUTURAL
- VERIFICAR DETALHES CONSTRUTIVOS EM FUNDOS DO PROJETO DE DETALHAMENTO
- SEGUIR ORIENTAÇÃO DO PROJETO QUANTO A UTILIZAÇÃO DAS CORES, CASO SEJA NECESSÁRIA
- ALTERAÇÃO ORÇAMENTAL POR CAUSA DE ERROS
- EM CASO DE CONFLITO DE INFORMAÇÕES ENTRE O PROJETO GRÁFICO E O MEMORIAL DESCRITIVO E ESPECIFICAÇÕES TÉCNICAS, PREVALECE A INFORMAÇÃO CONTEÚDA NO DESENHO
- ALTERAÇÕES NESTE PROJETO SOMENTE COM AUTORIZAÇÃO ESCRITA DA PNCE

REFERÊNCIA

- PLANILHA DE QUANTITATIVOS
- MEMORIAL DESCRITIVO E ESPECIFICAÇÕES TÉCNICAS

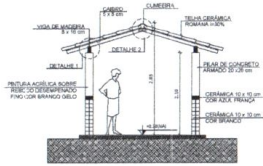

3 CORTE A - A
ESCALA 1/50

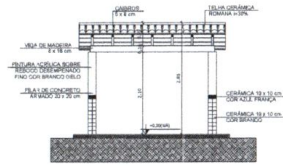

4 CORTE B - B
ESCALA 1/50

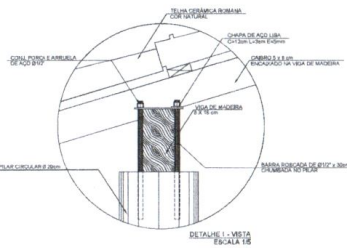

DETALHE 1 - VISTA
ESCALA 1/5

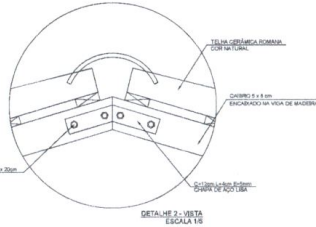

DETALHE 2 - VISTA
ESCALA 1/5

ESPECIFICAÇÕES	
F	FUNDO
1	CONCRETO DESPESADO
2	CERÂMICA 40 x 40 cm COM BRANCO ANTEDETERMINANTE
3	CERÂMICA 40 x 40 cm COM CINZA ANTEDETERMINANTE
4	BRANCO
5	MAR
6	PROJ. INDUSTRIAL, PÓLICO ENALCIMENTO ANIMADO
A	ALVENARIA
1	CERÂMICA 15 x 15 cm COM BRANCO ANTEDETERMINANTE + FALSA DE MADEIRA COM BRANCO PÓLICO E PINTURA ACABADA
2	CERÂMICA 15 x 15 cm COM BRANCO ANTEDETERMINANTE + FALSA DE MADEIRA COM CINZA PÓLICO E PINTURA ACABADA
3	CERÂMICA 15 x 15 cm COM BRANCO ANTEDETERMINANTE + FALSA DE MADEIRA COM CINZA PÓLICO E PINTURA ACABADA
4	CERÂMICA 15 x 15 cm COM BRANCO ANTEDETERMINANTE + FALSA DE MADEIRA COM CINZA PÓLICO E PINTURA ACABADA
5	CERÂMICA 15 x 15 cm COM BRANCO ANTEDETERMINANTE + FALSA DE MADEIRA COM CINZA PÓLICO E PINTURA ACABADA
6	CERÂMICA 15 x 15 cm COM BRANCO ANTEDETERMINANTE + FALSA DE MADEIRA COM CINZA PÓLICO E PINTURA ACABADA
7	PERFILADO ALUMÍNIO ANODADO COM BRANCO
O	OUTROS
1	LAJE PERIFÉRICA NA LAJE DE BRANCO NÍVEL DO BRANCO SUPERIOR PARA
2	PERFILADO ALUMÍNIO ANODADO

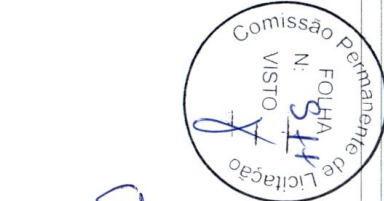

Silas Fernandes Teixeira Mosquita
Arquiteto Urbanista
CAU 1150938-4

PREFEITURA MUNICIPAL DE JIJOCA DE JERICOCOARA - CE		
PROJETO	ESCALA DE 6 SALAS EM JERICOCOARA-CE	
ENDEREÇO	JERICOCOARA - CE	
REP. TÍT.	SILAS FERNANDES TEIXEIRA MOSQUITA ARQUITETO E URBANISTA CAU 1150938-4	
CONTEÚDO	PASSARELAS	ESCALA
		1/50
		17/02/2022
		13/21

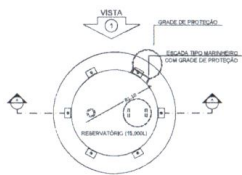

1 PLANTA BAIXA
ESCALA 1/50

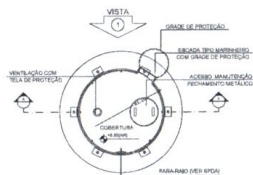

4 PLANTA BAIXA - COBERTURA
ESCALA 1/50

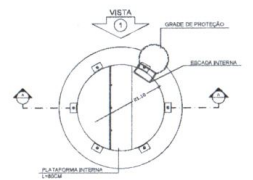

5 PLANTA BAIXA - BARRILETES
ESCALA 1/50

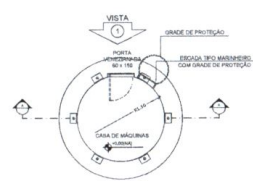

6 PLANTA BAIXA - CASA DE MÁQUINAS
ESCALA 1/50

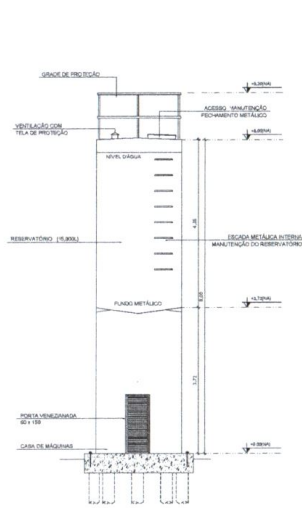

2 CORTE A - A
ESCALA 1/50

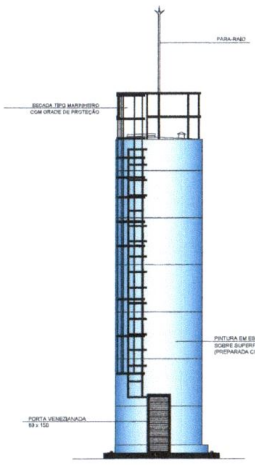

3 VISTA 1
ESCALA 1/50

LEGENDA	
	INDICAÇÃO NÍVEL PLANTA E CORTE
	INDICAÇÃO DE CORTES
	INDICAÇÃO DE FACHADA
	INDICAÇÃO DE PORTAS E JANELAS
	INDICAÇÃO DE ESCADAS
	INDICAÇÃO DE ESTRUTURA (ALÇARAFE, PARAFUSOS E ETC.)

NOTAS

MEASAS E NÍVEIS EM METROS

VERIFICAR POSIÇÃO EXATA DOS PLANOS NO PROJETO DE BARRILETES

VERIFICAR DETALHES CONSTRUTIVOS PERTENCENTES AO PROJETO DE DETALHAMENTO

SEGUIR ORIENTAÇÃO DO PROJETO QUANTO À VENTILAÇÃO DAS COBERTURAS, CASO SEJA NECESSÁRIO

ALTERNAR COM A LAR O CASAMENTO DE ESTUJO DE COBERTURAS

EM CASO DE CONFLITO DE ANOTAÇÕES ENTRE O PROJETO ORIGINAL E O MODIFICADO, DESEMPENHAR E ESPECIFICAÇÕES TÉCNICAS, PRIVILEGIAR A REPRODUÇÃO CONTIDA NOS DESENHOS

A TERNIÇÃO NESTE PROJETO SECONTE COM AUTORAÇÃO, EXPRESSA OU IMPLÍCITA

REFERÊNCIAS:

PLANEJAMENTO DE QUANTITATIVOS

MEMORIAL DESCRITIVO E ESPECIFICAÇÕES TÉCNICAS



Silas Fernandes Teixeira Mesquita
Arquiteto Urbanista
CAU 7.150.008-4

PREFEITURA MUNICIPAL DE JIJOCA DE JERICOCOARA - CE		
PROJETO: ESCOLA DE 6 SALAS EM JERICOCOARA-CE		
ENGENHEIRO: JERICOCOARA - CE		
MEM. TEC. 1		
SILAS FERNANDES TEIXEIRA MESQUITA ARQUITETO E URBANISTA CAU 7.150.008-4		
CONTÉUDO: RESERVATÓRIO D'ÁGUA	ESCALA: 1/50	DATA: 11/09/2022 14/21

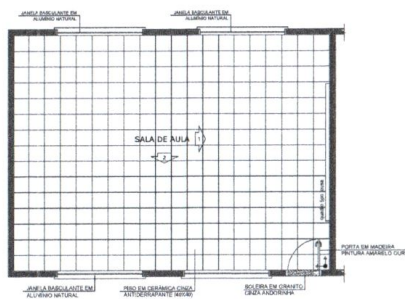

1 PLANTA BAIXA
ESCALA 1/50

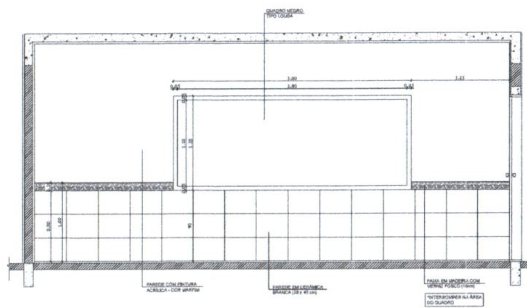

2 VISTA 1
ESCALA 1/25

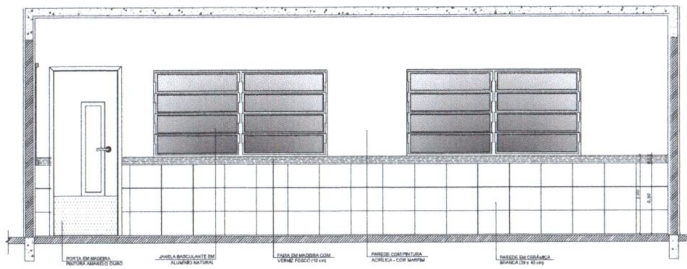

3 VISTA 2
ESCALA 1/25

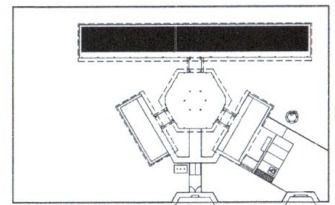

CROQUI DE REFERÊNCIA

OBSERVAÇÃO:
A PAGINAÇÃO DAS PÁGINAS DEVERÁ SEGUIR O ALINHAMENTO DO PROJETO.

NOTAS:
- MEDIDAS E NÍVEIS EM METROS.
- VERIFICAR POSSIBILIDADE DAS PLACAS NO PROJETO ESTRUTURAL.
- VERIFICAR DETALHES CONSTRUTIVOS PERTINENTES AO PROJETO DE DETALHAMENTO.
- REALIZAR COTAÇÃO DO PROJETO QUANTO A UTILIZAÇÃO DAS CORES, CASO SEJA NECESSÁRIA.
- ATENÇÃO COM O LANT. O CADRINHO DE ESTUPO DE CORES.
- EM CASO DE CONFLITO DE DIMENSIONAMENTO ENTRE O PROJETO GRÁFICO E O MEMÓRIA DESCRITIVO E ESPECIFICAÇÕES TÉCNICAS, PRENCIA A INFORMAÇÃO CONTIDA NO DESENHO.
- ALTERAÇÕES NESTE PROJETO DEVEM TER AUTORIZAÇÃO ESCRITA DO PAUSE.

REFERÊNCIA:
- PLANILHA DE QUANTITATIVOS
- MEMÓRIA DESCRITIVO E ESPECIFICAÇÕES TÉCNICAS



Silas Fernandes Teixeira Mesquita
Arquiteto Urbanista
CAU 1150358-4

PREFEITURA MUNICIPAL DE JJOCA DE JERICOCOARA - CE			
	PROJETO:	ESCOLA DE 6 SALAS EM JERICOCOARA-CE	
	ENDEREÇO:	JERICOCOARA - CE	
RESP. TEC.:	SILAS FERNANDES TEIXEIRA MESQUITA ARQUITETO E URBANISTA CAU 1150358-4		
CONTÉUDO:	ESCALA:	DATA:	PREÇO:
SALAS DE AULA	1/50	11/09/2021	15/21

SANITÁRIOS FEMININO E MASCULINO

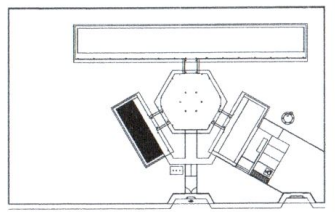
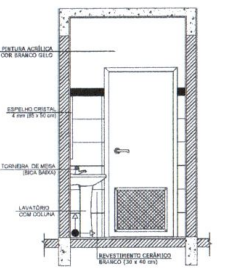
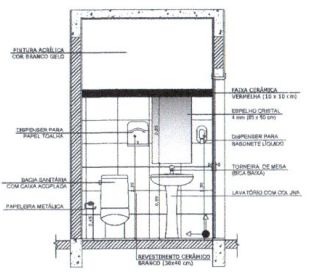
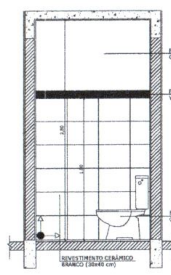
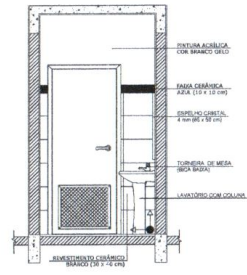
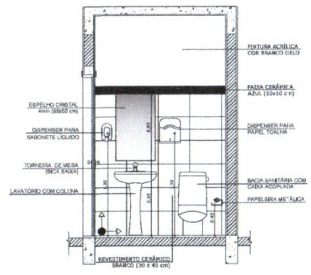
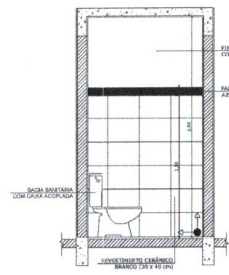
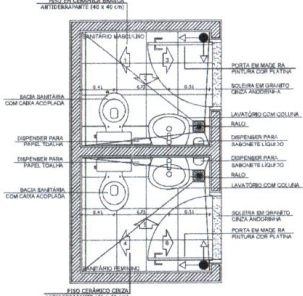

OBSERVAÇÃO:
A PAGUNÇÃO DAS PAREDES DEVERÁ SEGUIR O ALINHAMENTO DO PISO.

NOTAS:
- MEDIDAS E AVISOS EM METROS
- VERIFICAR POSIÇÃO EXATA DAS PLANTAS NO PROJETO ESTRUTURAL
- VERIFICAR DETALHES CONSTRUTIVOS PERTENCENTES AO PROJETO DE DETALHAMENTO
- RESERVAR ORIENTAÇÃO DO RESULTADO QUANTO À UTILIZAÇÃO DAS CORES, CASO SEJA NECESSÁRIA
- ALTERAÇÃO, CONSULTAR O CADENHO DE ESTUDO DE CÔRPO
- EM CASO DE OMISSÃO DE INFORMAÇÕES ENTRE O PROJETO GRÁFICO E O MEMORIAL DESCRITIVO E ESPECIFICAÇÕES TÉCNICAS, PREVALERÁ A INFORMAÇÃO CONTIDA NO DESENHO
- A TROQUERIA NESTE PROJETO SOBENTE COM AUTORIZAÇÃO EXPRESSA DO PÓDIO

REFERÊNCIAS:
- PLANILHA DE QUANTITATIVOS
- MEMORIAL DESCRITIVO E ESPECIFICAÇÕES TÉCNICAS

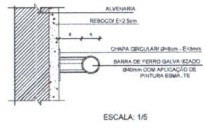
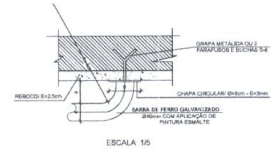
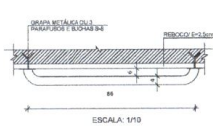

Silas Fernandes Teixeira Mesquita
Arquiteto Urbanista
CAU A156938-4

PREFEITURA MUNICIPAL DE JUICO DE JERICOCOARA - CE			
	PROJETO:	ESCOLA DE 6 SALAS EM JERICOCOARA-CE	
	ENGENHEIRO:	JERICOCOARA - CE	
RESP. TEC.:	SILAS FERNANDES TEIXEIRA MESQUITA ARQUITETO E URBANISTA CAU A156938-4		
CONTEÚDO:	ESCALA:	DATA:	17/09/2022
SANITÁRIOS BLOCO ADM	1/50	FRANCO:	16/21

ÁREA DE SERVIÇO

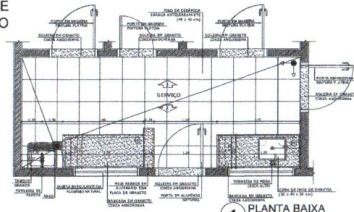

1 PLANTA BAIXA
ESCALA 1/25

COZINHA

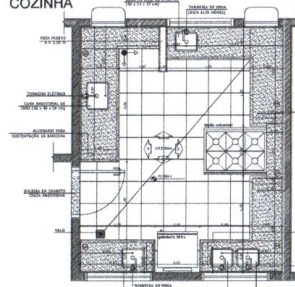

4 PLANTA BAIXA
ESCALA 1/25

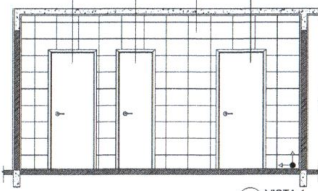

2 VISTA 1
ESCALA 1/25

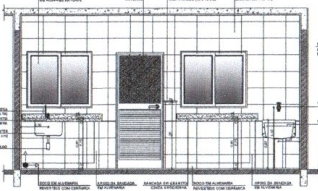

3 VISTA 2
ESCALA 1/25

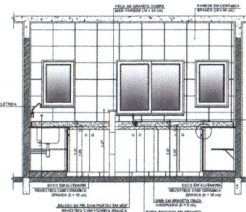
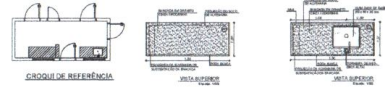

5 VISTA 1
ESCALA 1/25

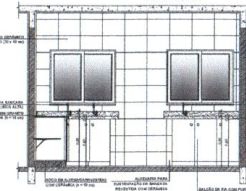

7 VISTA 3
ESCALA 1/25

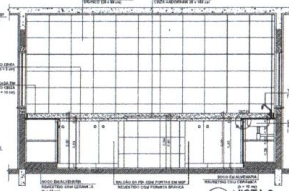

6 VISTA 2
ESCALA 1/25

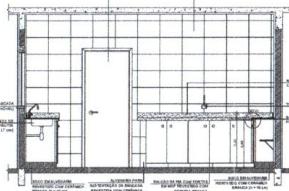

8 VISTA 4
ESCALA 1/25

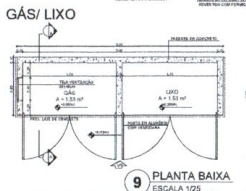

9 PLANTA BAIXA
ESCALA 1/25

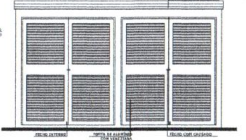

10 VISTA FRONTAL
ESCALA 1/25

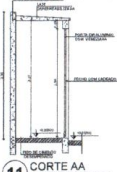

11 CORTE AA
ESCALA 1/25

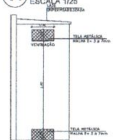

12 CORTE AA
ESCALA 1/25

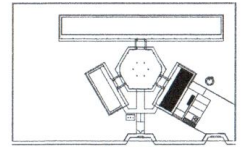

CRONOGRAMA DE OBRAS



Silas Fernandes Teixeira Mesquita
Arquiteto Urbanista
CAU 115636-4

PREFEITURA MUNICIPAL DE JUICA DE JERICOACARA - CE	
SECRETARIA DE SAÚDE DE JERICOACARA	SECRETARIA DE SAÚDE DE JERICOACARA - CE
PROJETO: PLANO DE SAÚDE DE JERICOACARA - CE	
PROJETO: PLANO DE SAÚDE DE JERICOACARA - CE	
PROJETO: PLANO DE SAÚDE DE JERICOACARA - CE	
COZINHA E ÁREA DE SERVIÇO	150
17/21	

VESTIÁRIO

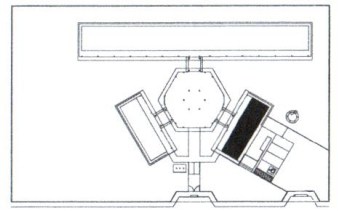
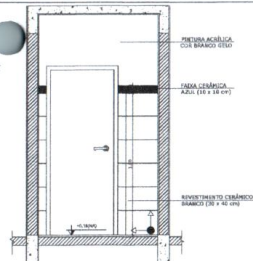
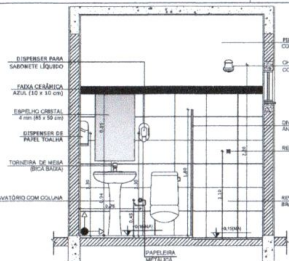
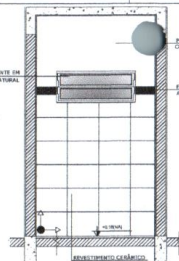
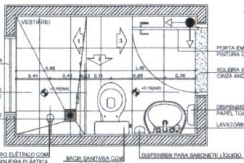

SANITÁRIOS FEMININO E MASCULINO

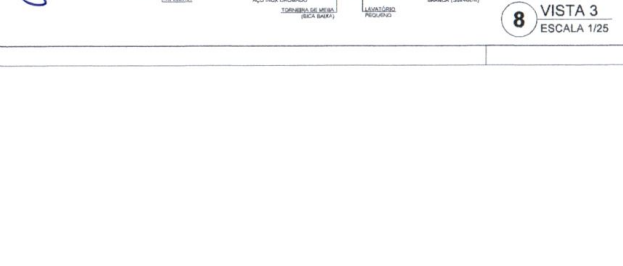
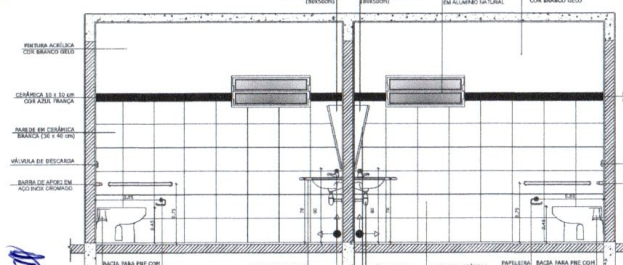
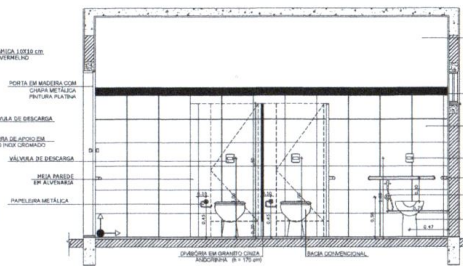
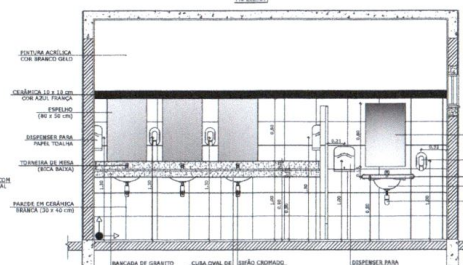
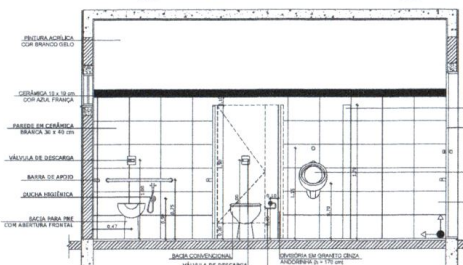
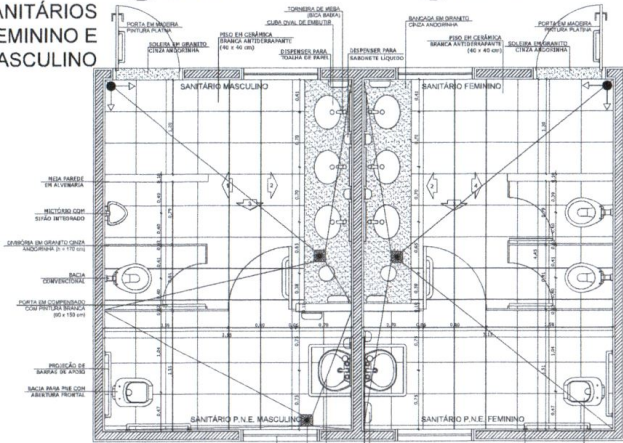

OBSERVAÇÃO:
A PINTURA DAS PAREDES DEVERÁ SEGUIR O ALINHAMENTO DO PISO.

NOTAS:
MEDIDAS E ÁREAS EM METROS.
VERIFICAR POSIÇÃO EXATA DOS ISOLANTES NO PROJETO ESTRUTURAL.
VERIFICAR DETALHES CONSTRUTIVOS PERTENCENTES AO PROJETO DE DETALHAMENTO.
RESERVAR ORÇAMENTO DO PROJETO AVANÇADO E UTILIZÁ-LO COMO CORRETOIVO NECESSÁRIO.
ALTERNAR COMBUSTÍVEL O CASO DE ERRORES DE PROJETO.
EM CASO DE CONFLITO DE INFORMAÇÕES ENTRE O PROJETO AVANÇADO E O MEMORIAL DESCRITIVO E ESPECIFICAÇÕES TÉCNICAS, PREVALECE A INFORMAÇÃO CONTIDA NO DESENHO.
A TUDO O QUE NÃO ESTIVER ESPECIFICADO, ENTENDE-SE POR OMISSÃO.

REFERÊNCIAS:
- PLANILHAS QUANTITATIVAS
- MEMORIAL DESCRITIVO E ESPECIFICAÇÕES TÉCNICAS



Silas Fernandes Teixeira Mesquita
Arquiteto Urbanista
CAU A156938-4

PREFEITURA MUNICIPAL DE JIJOCA DE JERICOCOARA - CE			
PROJETO: ESCOLA DE SALAS EM JERICOCOARA-CE			
ENDEREÇO: JERICOCOARA - CE			
PROJ. TÍT.: SILAS FERNANDES TEIXEIRA MESQUITA			
ARQUITETO E URBANISTA CAU A156938-4			
CONTÍDIO: VESTIÁRIOS E SANITÁRIOS	ESCALA: 1/50	DATA: 11/09/21	FOLHA: 18/21

1 BALCÃO B06
ESCALA 1/25

2 BALCÃO B05
ESCALA 1/25

3 BALCÃO B02
ESCALA 1/25

4 BALCÃO B03
ESCALA 1/25

5 BALCÃO B04
ESCALA 1/25

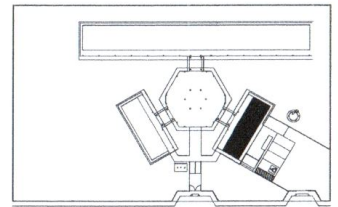

CROQUI DE REFERÊNCIA

OBSERVAÇÃO:
A POSICIONAMENTO DAS PAREDES DEVERÁ SEGUIR O ALINHAMENTO DO PISO.

NOTAS:
- VERIFICAR E VALIDAR EM METROS;
- VERIFICAR POSIÇÃO DATA DOS PILARES NO PROJETO ESTRUTURAL;
- VERIFICAR DETALHES CONSTRUTIVOS PERTENCENTES AO PROJETO DE DETALHAMENTO;
- REALIZAR ORIENTAÇÃO DO PROJETO QUANTO A UTILIZAÇÃO DAS ZONAS, CASO SEJA NECESSÁRIA;
- ALTERNAR CONDIÇÃO DE USO DE SERVIÇOS DE COZINHA;
- EM CASO DE CONFLITO DE INFORMAÇÕES ENTRE O PROJETO DE ARQUITETURA E O PROJETO DE ENGENHARIA, DEVERÁ SER ADOPTADA A ESPECIFICAÇÃO TÉCNICA PREVALENÇA A INFORMAÇÃO CONTIDA NO DESENHO;
- ALTERAÇÕES NESTE PROJETO DEVERÃO TER AUTORIZAÇÃO EXPRESSA DO FIDEI.

REFERÊNCIA:
- PLANILHA DE QUANTITATIVOS;
- MEMÓRIA DESCRITIVA E ESPECIFICAÇÕES TÉCNICAS



Silas Fernandes Teixeira Mesquita
Arquiteto Urbanista
CAU A156938-4

PREFEITURA MUNICIPAL DE JIJOCA DE JERICOACOARA - CE		
PROJETO: ESCOLA DE 6 SALAS EM JERICOACOARA-CE		
ENDEREÇO: JERICOACOARA - CE		
PREP. POR: SILAS FERNANDES TEIXEIRA MESQUITA		
ARQUITETO E URBANISTA CAU A156938-4		
CONTÉUDO: DETALHES BALCÕES DA COZINHA	ESCALA: 1/25	DATA: 01/09/2020
		PRIMEIRA: 19/21

